冰岛精华5天跟团游 - 919

《旅游行程及费用说明单》

冰岛白日梦5日
布雷扎峡湾捕海胆 杰古沙龙冰河湖两栖船
黑沙滩|经典黄金圈|斯奈山半岛|蓝湖温泉|羽毛峡谷|钻石沙滩

旅途舒适

六项基本原则确保“舒适的行程” “精彩的体验”

深度畅玩

景观酒店

项目包含

地接社直营

三人不拼房

签保无忧

秒懂行程

各项内容不隐藏，成分一看你就懂

行家优选

特色体验项目包含*
冰岛精华全览路线
南部海岸景观酒店
多种冰岛特色活动

景观酒店

教堂山洛基酒店
塞尔福斯温泉酒店
雷克雅未克广场酒店

行程高亮

布雷扎峡湾捕海胆
蓝湖温泉超长时间
冰河湖两栖船游览
丝浮拉大裂缝浮潜
经典黄金圈探险游

更多景点

羽毛峡谷
钻石沙滩
凯瑞斯火山口湖
斯科加彩虹瀑布
辛格维利尔国家公园

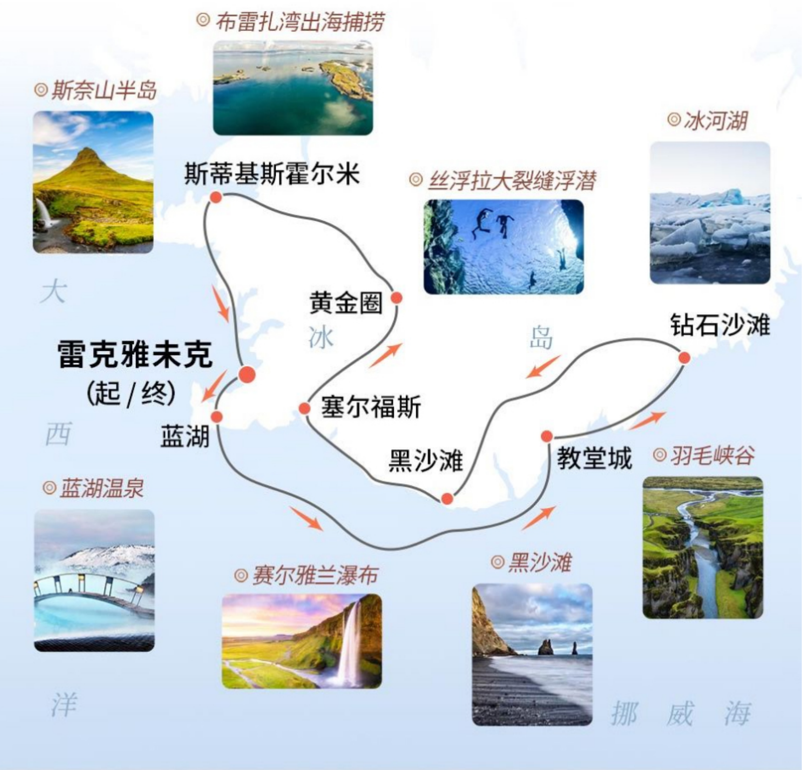

- D1 **雷克雅未克-蓝湖温泉-教堂城**
  充分时间享受冰岛地貌温泉—蓝湖温泉
- D2 **教堂城 - 羽毛峡谷 - 冰河湖 - 钻石沙滩**
  乘坐水路两栖船触摸宛若外星的冰河湖
- D3 **黑沙滩 - 塞里雅兰瀑布- 彩虹瀑布- 塞尔福斯**
  彩虹瀑布神秘与美 玄武岩精灵黑沙滩
- D4 **塞尔福斯 - 辛格维利尔 - 间歇泉 - 火山口湖**

丝浮拉大裂缝浮看欧美大陆分界线

D5 **斯蒂基斯霍尔米 - 斯奈山半岛 - 草帽山**
格林兰风情峡湾捕捞新鲜紫海胆，悬崖观海鹦鹉

比较会玩

升级产品大比拼，明智挑选心意产品

享乐团	pk	循环大巴团*
完整5日游览时间 路线设计宽松 较长游览时间	行程	行程紧凑 常见景点打卡,较少娱乐时间
项目包含 极具特色的游览活动	景点	低成本项目 经济体验项目,专注降低价格
市中心酒店 窗外即是风景线	住宿	市郊快捷酒店 远离市中心,不便于自由游览
全程无自费 优质导游专心提供旅游服务	导游	导游兼销售 现场推荐多种自选自费项目

“享乐团”是我社精选度假线路的注册商标

* 本产品为我社自营循环大巴团,产品编码 738

体验项目

Original 不可复制的原生之美

01 布雷扎峡湾捕捞

乘坐游轮前往布雷扎湾峡湾，一览峡湾童话风光，欣赏大西洋独特海峡峡湾地貌与当地鸟类迁移。在当地渔民的帮助下，捕捞大西洋扇贝和紫色海胆，随后品尝美味海鲜。

02 蓝湖温泉

冰岛秘密基地，欧洲著名的温泉疗养胜地。露天蓝湖仙气萦绕，好似仙山楼阁。浸泡在温柔的蓝湖水中，旅途劳累顿时一扫而光。

03 冰河湖两栖船

乘坐水陆两栖船畅游杰古沙龙冰河湖，在巨型冰块间穿梭，饱览冰湖闻名遐迩的冰之胜景，体验一个冰的世界。

04 丝浮拉大裂缝浮潜

丝浮拉大裂缝是冰岛珍贵的奇观之一，位于辛格维利尔国家公园内的大裂缝是板块运动的产物，大西洋中脊则纵贯冰岛全境，并在地表不断撕裂出峡谷与裂缝。亲眼证实美洲和欧洲的大陆分界线。

* 丝浮拉大裂缝浮潜属于高危活动项目之一，普通旅游保险并不包含潜水运动，也不适合所有人群，我社不组织浮潜活动，仅根据游客要求“代预定”《丝浮拉大裂缝浮旅游团》，在我社组织的冰岛旅游团内并未包含丝浮拉大裂缝浮潜项目。

景观酒店

精选体验型酒店 窗外即是风景线

塞尔福斯温泉酒店

酒店为传统的冰岛温泉酒店，
坐落于塞尔福斯河畔，温泉别致，房间宽敞舒适，
酒店风景和体验都非常好。

教堂山洛基酒店

位于冰岛南部艾佛瑞维克火山脚下，
享有埃亚菲亚德拉冰盖和国家公园景色，
视野开阔，景色优美，非常适合欣赏极光和银河星空。

雷克雅未克广场酒店

位于雷克雅未克老城区中心位置，地理位置优越，
距离国家美术馆及市中心其他景点仅有几分钟步行路程，
方便参加出海观鲸及出海追极光等活动。。

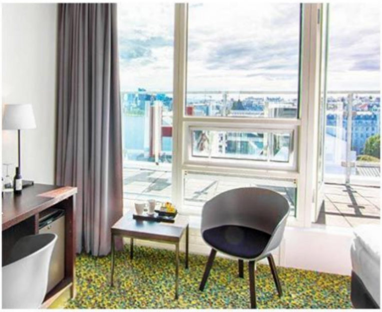

优选wow风景

旅途不断惊喜 一路Wow不停

间歇泉

每隔几分钟喷发的地热温泉

雷克雅未克大教堂

雷市地标建筑

辛格维利尔国家公园

亚欧和美洲板块断裂分界线

黄金瀑布

倾泻而下的瀑布雄伟壮阔

黑沙滩

世界尽头遥远神秘之感

羽毛峡谷

狭窄而弯曲的迷人风光

斯科加瀑布

瀑布倾泻而下，气势磅礴

凯瑞斯火山口湖

冰岛魔幻之眼

钻石沙滩

仿佛置身于水晶仙境

塞里雅兰瀑布

冰岛壮丽的瀑布之一

第 1 天　雷克雅未克 - 蓝湖温泉 - 教堂城 | 充分时间享受冰岛地貌温泉——蓝湖温泉

行程概述

雷克雅未克市区酒店门口集合后（酒店信息以出团通知书为准），前往冰岛蓝湖(Blue Lagoon)享受地貌温泉，结束后从蓝湖途径维克小镇，抵达南岸，入住冰岛南岸洛基酒店或同等级三至四星级酒店。

重要提醒：受旺季影响，7月9日和7月10日团期，原定7月14日游览斯奈山半岛，改成7月10日游览斯奈山半岛；8月13日和8月14日团期，原定8月18日游览斯奈山半岛，改成8月14日游览斯奈山半岛，其余行程游览顺序不变。行程具体内容不受影响，具体行程安排以出团通知书为准。

住宿

冰岛洛基酒店（Hotel Laki）或同等级三到四星级酒店

冰岛教堂山洛基酒店位于冰岛南部著名的艾佛瑞维克火山脚下，享有埃亚菲亚德拉冰盖（Eyjafjallajökull）和基尔丘拜亚拉伊斯蒂（Kirkjubæjarklaustur）国家公园景色，酒店视野开阔，景色优美，远离杂光干扰，非常适合于欣赏极光和银河星空，环保材料建筑的现代化房间，非常具有设计感和独特的新航海时代建筑风格，为冰岛新晋的知名网红景观酒店。

行程高亮

蓝湖是冰岛的象征和代表，许多人知道冰岛都是从蓝湖的照片开始了解并爱上这个国家，蓝湖温泉湖水呈蓝玉色，富含矿物与有益菌，具有出色的保健、唤活效果，蓝湖湖水下的火山泥也是冰岛人的国民礼品，蓝湖是大自然赐给冰岛神奇的礼物，是现象级的疗养胜地，周围嶙峋的熔岩地貌环绕着这片雾气缭绕的淡蓝湖水，梦幻而独特。蓝湖温泉富含二氧化硅和硫等矿物质，蓝湖中的水疗和按摩也可以帮您更好的舒缓疲劳、放松享受。蓝湖风景区内的Lava 餐厅，坐落于蓝湖之畔，提供优质当地特色美食，并且价格合理。

景点活动

★蓝湖

世界顶级疗养胜地，地球上地下岩浆活动最为频繁的区域之一。蓝湖位于冰岛西南部雷克雅尼斯半岛的格林达维克，距雷市39公里。《国家地理》将蓝湖评选为世界25大奇迹之一。水中溶解的矿物质、蓝绿海藻与一种细菌的混合，而这种细菌则只在蓝湖存在，温泉水中还含有一些其他溶解矿物质，其中包括氯化物和钙，以及一些硫、碳酸盐和镁，使其对身体有益。

第 2 天　教堂城 - 羽毛峡谷 - 冰河湖 - 钻石沙滩丨乘坐水路两栖船触摸宛若外星的冰河湖

行程概述

早餐后，从酒店出发前往羽毛峡谷，随后前往冰河湖景区，游览冰河湖与钻石沙滩，体验两栖船穿行在巨型冰川间的奇妙。夜宿教堂城酒店。

住宿

冰岛洛基酒店（Hotel Laki）或同等级三至四星级酒店

冰岛教堂山洛基酒店位于冰岛南部著名的艾佛瑞维克火山脚下，享有埃亚菲亚德拉冰盖（Eyjafjallajökull）和基尔丘拜亚拉伊斯蒂（Kirkjubæjarklaustur）国家公园景色，酒店视野开阔，景色优美，远离杂光干扰，非常适合于欣赏极光和银河星空，环保材料建筑的现代化房间，非常具有设计感和独特的新航海时代建筑风格，为冰岛新晋的知名网红景观酒店。

行程高亮

冰河湖两栖船

杰古沙龙冰河湖由瓦特纳冰川（Vatnajokull）融化形成，湖中布满了各种形状和大小的冰山。从四面八方看去，这世外桃源般的环境都令人叹为观止，周围是形状和结构各异的蓝色冰山，前方是冰川雕刻而成的冰舌。在冰湖中畅游时，注意留心湖中的海豹。杰古沙龙冰河湖就是这些小生物的家园，海豹在水中嬉戏、在冰块上晒太阳的场景都十分温馨可爱。乘船畅游美丽非凡的杰古沙龙冰河湖（Jökulsárlón glacier lagoon），在巨型冰块间穿梭，饱览冰湖闻名遐迩的冰之胜景，体验一个冰的世界。船上的英文导游将为您详细讲解冰湖地区的相关知识，介绍其历史与未来发展。您还有机会品尝冰湖中承载了千年岁月的冰块，收获难忘的独特体验。

景点活动

★杰古沙龙冰河湖

湖里漂浮着形态各异的千年浮冰。这是一个可以在路边就能观赏的冰湖，除了白色，这里的浮冰还呈现出蓝色、绿色、以及由于火山灰的掺杂而形成的灰色、棕色。您有充分的时间在此近距离观赏拍摄，运气好的话还可以看到成群结队晒太阳的海狮。

远处的冰川犹如被天空施加了魔法，之前还像是从冰川上流下的水，顷刻间却全冻结成了冰，时间仿佛停在那刻静止了一样。

★羽毛峡谷（Fjaðrárgljúfur）

羽毛峡谷位于冰岛东南部，深100米，长约2公里，两侧是陡峭的岩壁，狭窄而弯曲，它的起源可以追溯到大约两百万年前的冰河时期的寒冷时期。峡谷创建通过逐步侵蚀由通过岩石和冰川流水橙玄玻璃上千年。瀑布从峡谷的西侧流下来，从东边一英里的远足结束时的观察平台可以看到。Fjaðrá河穿流而过，水流源自Geirlandshraun山，在峡谷里沿崖壁奔流而下，最后掉入Skaftá河。如今，河水已并不深，游客可徒步穿行在峡谷中，但有时会需要蹚水前进。深入到峡谷里，遇到瀑布的话，需要原路折返。所以很多人选择在峡谷的上方边缘沿着步行道俯瞰观赏峡谷奇观。

第 3 天　　黑沙滩 - 赛里亚兰瀑布- 彩虹瀑布- 塞尔福斯 | 彩虹瀑布神秘与美 玄武岩精灵黑沙滩

行程概述

早餐后，乘车前往游览黑沙滩，精灵石与玄武岩。随后游览赛里亚兰瀑布、彩虹瀑布。夜宿塞尔福斯Spa酒店（Hotel Selfoss & Spa）或同等级三至四星级酒店。

住宿

塞尔福斯Spa酒店 （Hotel Selfoss & Spa）或同等级3至4星级酒店
Hotel Selfoss & Spa酒店位于塞尔福斯市中心，坐落在景色优美的河畔区商业中心内（River Ölfus）。酒店设有带桑拿浴室、蒸汽浴室、热水浴缸及地热温泉的spa中心。 酒店和客房设有景观休息区、酒店可以直接到达冰岛网红餐厅——河畔餐厅（Riverside Restaurant）设有俯瞰河景的落地窗，提供传统和创意美食，客人可在酒店酒吧的壁炉旁享用饮品。房间宽敞、明亮、设施新颖入住体验非常舒适。

行程高亮

美丽的秘密瀑布隐藏于冰岛南岸的Hamragarðar岩壁之间，高达40米，激荡的水声从岩缝中遥遥传出，似人间画境般旖旎。一片柳暗花明之景也将在眼前展开，岩壁内部别有洞天，一块巨石与洁白瀑流对望，爬满苔藓的岩石，水流激起的银雾，黝黑沉默的熔岩，飞流直下的瀑布，晴朗天气中还会有彩虹出现，这片冰岛南岸的秘密天地实在让人流连忘返。 【要想抵达秘密瀑布，就需先踩着石头渡过小溪。石头湿滑，建议穿着防滑的鞋子，或另备一双过河专用的鞋子。】

景点活动

★黑沙滩
黑沙滩由火山熔岩砂砾构成，其本身也是冰岛火山岛屿身份的显著象征。她毗邻风景如画、安宁和睦的维克小镇，与风琴岩峭壁相伴。您可以在这享受今天余下的安宁时光，站在风蚀的圆柱玄武岩前望着白色海浪与无边黑色沙滩冲击重叠，是不可多得的享受。美国好莱坞大片诺亚方舟就在这里取景，黑沙滩代表着世界尽头，冰岛的那份遥远之感，展露无遗。

★Seljalandsfoss塞里雅兰瀑布
位于冰岛南部，是冰岛最大的、最壮丽的瀑布之一，其宽度为25米，水流落差达60米，白色的瀑布水流与周围的绿色植物搭配的恰到好处。 水流奔腾而下的气势非常壮观，吸引了很多游客来一睹它的风采。塞里雅兰瀑布是冰岛西南部一座垂直高度约为60米的瀑布，是冰岛最漂亮的瀑布之一，其中、连通塞里雅兰瀑布的秘密瀑布也是摄影师镜头下的宠儿，曾多次出现在书籍和杂志中。瀑布南临冰岛一号环岛公路，交通便利。

★Skogafoss彩虹瀑布
冰岛有无数的瀑布，每一个都各有特色，但是斯科加瀑布却独具魅力。它位于冰岛南部，是冰岛最大的、最壮丽的瀑布之一，其宽度为25米，水流落差达60米，水流奔腾而下的气势非常壮观，吸引了很多游客来一睹它的风采。斯科加瀑布两旁的山上都长满了绿色的植物，两旁的山崖把瀑布包围在中间，白色的瀑布水流与周围的绿色植物搭配的恰到好处。

第 4 天　　塞尔福斯 - 辛格维利尔 - 间歇泉 - 火山口湖 | 丝浮拉大裂缝浮看欧美大陆分界线

行程概述

早餐后，当天上午出发前往冰岛黄金圈-冰岛旅游的必游之路；它包含了冰岛三个有名的景点：辛格维利尔国家公园（议会旧址、丝浮拉大裂缝）、大间歇泉和黄金瀑布，这些景点散布在一条环形的公路上，因此被称为旅游黄金圈，其壮丽的景观为冰岛所独有，因此而闻名世界。游览黄金圈后，前往游览凯瑞斯火山口湖。结束后返回雷克雅未克，夜宿雷克雅未克福斯酒店或同等级3-4星级酒店。

推荐项目：丝浮拉大裂缝浮潜（180欧元）
丝浮拉大裂缝(Silfra)位于冰岛西南部，这座注满了纯净冰川水的宽广裂缝常被评为世界最佳浮潜与潜水地点，它因是世界上唯一一个可以在两个构造板块之间浮潜或潜水的地方而闻名。纯净无双的水体为浮潜造就了最完美的环境，丝浮拉大裂缝的水下能见度也高达100余米。在冰川融水中自由漂浮，裂缝岩壁与底部的纹理清晰可见，令人产生置身梦幻水晶宫殿的神奇感受。阳光与冰川水交织出了神奇的色彩，丝浮拉大裂缝的水下世界也流光溢彩、宛若幻境。阳光折射进水底，有时还会在裂缝底部投射出一道彩虹。
重要提示：丝浮拉大裂缝浮潜属于高危活动项目之一，普通旅游保险并不包含潜水运动，同时、潜水活动对年龄、身体状况、气候条件均有一定的要求。同时、当地可能会突发飓风、冰移、气温骤降等气象条件，预定后不能确保一定能参与活动。同时、潜水并不适合所有的旅行者，本产品内不包含浮潜活动，本社仅可提供“代预定《丝浮拉大裂缝浮潜团》服务”并且收取预定服务费，如因浮潜造成的身体不适或无法进行后续行程的赔偿和退款都需要游客自行联络活动组织方及自购的保险公司。
装备建议：请在随身包内提前准备一套备用长内衣裤和袜子，一条毛巾，当天早上请提前更换好隐形眼镜。

住宿

雷克雅未克福斯酒店或同等级3-4星级酒店

雷克雅未克福斯酒店隶属于冰岛酒店集团，坐落在雷克雅未克商业区，距离商场仅有几步之遥，距离雷克雅未克大教堂1公里，所处的地理位置既可以探寻雷克雅未克的历史文化还可以了解当地的多彩生活。冰岛酒店集团是冰岛最大的酒店集团，共坐拥17间酒店，遍布整个冰岛，所提供的客房舒适度高，位置便利，视野开阔，酒店餐厅提供多样化美食。如无房，替换成该酒店集团3-4星级酒店。

行程高亮

冰岛黄金圈四季都有不同的风采，如此冷酷又飘渺的冰岛，骨子里自带着一种桀骜，感受它的冷峻、温柔与热情，爱上冰岛的每一面、每一秒、每一帧。 黄金圈是冰岛南部非常知名的旅游路线，为冰岛游的精华所在，由三大旅游景点组成：黄金瀑布、盖歇尔间歇泉地热区和辛格维利尔国家公园。金瀑布气势宏大，景色壮观，湍急的水流顺势而下，落差达50多米，发出震耳欲聋的轰鸣。阳光下，在蒸腾的水雾中，布满闪着金光的点点水滴，亮艳的彩虹若隐若现，仿佛整个瀑布是用黄金造就。盖锡尔间歇喷泉到处冒出灼热的泉水，热气弥漫，如烟如雾，为世界最著名的间歇泉之一。

景点活动

★辛格维利尔国家公园
冰岛历史上最负盛名的的摇篮，也是西方国家政治发源地之一，素有“世界最古老的民主议会会址”之称的辛格维利尔国家公园，在这里风景优美，欧亚和美洲两大板块运动形成十余米落差的断裂谷地，古老的火山运动将地面撕裂，让每一个踏在上面的游客都震撼不已。
2004年辛格维利尔国家公园被联合国教科文组织列入“世界遗产名录”。站在这里您还可以远眺广阔的辛格维利尔平原与美丽的辛格瓦尔德拉湖（国会湖），湖水清澈照人、波平如镜，弯弯的水泊平静怡然，让人流连忘返。
★间歇泉
听到盖锡尔间歇喷泉开始隆隆作响，声音越来越高，这就是要喷发了！每次喷发持续1-2分钟，水温高达100多度，喷出的水柱可以高达30多米，稳坐冰岛喷泉头把交椅。深受摄影师喜爱的，是喷发前一秒的间歇泉，饱满而圆润的水泡，在后一秒喷涌而出。而最多变的，大概就是冰岛的天气，一日之内，从雨雪到冰雹，再到阳光，你都可以经历。
★黄金瀑布
黄金瀑布如其霸气雍容的名字一样气势宏大。湍急的水流顺势而下，落差达50多米，发出震耳欲聋的轰鸣。阳光下，在蒸腾的水雾中，布满闪着金光的点点水滴，亮艳的彩虹若隐若现，仿佛整个瀑布是用黄金造就。所以

也成为了许多电影的取景地，譬如异星前传。

第 5 天　　斯奈山半岛 - 草帽山- 雷克雅未克 | 格林兰风情峡湾捕捞新鲜紫海胆，悬崖观海鹦鹉

行程概述

早上集合出发前往位于斯奈山半岛的“斯蒂基斯霍尔米”的格林兰风格小镇，随后参加 “布雷扎峡湾捕捞渔船（含维京寿司） “伴随着冰岛渔民出海，乘船游览布雷扎峡湾（Breiðafjörður）和群岛，绕着Breiðafjörður的众多岛屿航行，一览峡湾的童话般风光，观察大西洋独特海峡峡湾地貌，当地鸟类迁移和捕捞海鲜，品尝大西洋扇贝和海胆等当天的猎物。随后环绕斯奈山半岛（斯奈山半岛是冰岛三大国家公园之一的斯奈菲尔国家公园所在地，随着冰岛成为世界热门旅行地，2017年CNN旅行频道将冰岛西部海岸的斯奈山地区评为全球必去的17个目的地之一），游览著名景点草帽山（Kirkjufell）。随后返回雷克雅未克，结束美好旅程。

布雷扎湾峡湾出海捕捞项目收到气候和休渔季的影响，如当天无法游览布雷扎湾峡湾出海捕捞，行程将会更改为斯蒂基斯霍尔米小镇游览，随后前往草帽山，结束后前往柱状玄武崖壁游览，随后返回雷克雅未克，同时退还雷扎湾峡湾出海捕捞的费用。

活动当天会直接品尝打捞出来的海产品，使用方法为“生食”，如果不符合您的饮食习惯，请在报名前申请取消该活动，同时退还雷扎湾峡湾出海捕捞的费用。报名后无法再次修改，取消布雷扎湾峡湾出海捕捞后，将在斯蒂基斯霍尔米小镇自由活动约2小时30分钟。

住宿

当晚无住宿

行程高亮

跟随渔民出海捕捞，品尝新鲜海鲜

乘坐峡湾游轮前往布雷扎湾峡湾（Breiðafjörður），这是是最具有格林兰岛风情的场景之一。海湾的悬崖上到处都是冰岛国鸟海鹦鹉，随后在当地渔民的帮助下，我们将使用传统的冰岛捕鱼方法来捕捉北大西洋海鲜，当地渔民会建议您生吃新鲜的海产品，包括扇贝和紫色海胆，您也可以将它们与酱油或芥末一起享用。以壮观的格林兰风情为背景，从不同的角度观看斯奈山半岛。

景点活动

★斯蒂斯基霍尔米(Stykkishólmur)

斯奈山半岛上的斯蒂斯基霍尔米(Stykkishólmur)是很多人来冰岛的必去，这个小镇名声大噪是因为电影《白日梦想家》。电影中遥远、宁静又带着点小怪异的格陵兰小镇，其实就是在冰岛斯奈山半岛的斯蒂斯基霍尔米(Stykkishólmur)取景拍摄。其中红色航海灯是斯蒂基斯霍尔米最著名的标识，站到顶塔上显得格外醒目，从港口看过去，可以鸟瞰整个小镇，还能远眺另一边的西峡湾。镇子上有多家餐厅和繁忙的码头，也是前往布雷扎湾的起点。

★布雷扎峡湾（Breiðafjörður fjord）

冰岛布雷扎湾为自然保留区，Breiðafjörður 向西通往大西洋，在西部峡湾和斯奈山半岛之间产生的独特景致——海面的岩石，奇异的地理现象，已经被称为冰岛国鸟的海鹦鹉（Puffin）在此繁衍，由于西部峡湾大而浅，被奇观的群山或奇石环绕，形成许多不同的小岛，大约2,000个岛屿，以海鲜和海藻而闻名，并且地区植物种类丰富，地貌结构复杂，常年有大型海洋生物在此繁衍，同时也是悬崖边缘筑巢的鸟类的理想之地，由于存在许多种类的海豚，其东半部是一个保护区，即Breiðafjörður保护区。

★草帽山（Kirkjufell）

斯奈山半岛是冰岛公认的摄影胜地，其中最有名的就是教会山，从冰岛语将山的名称翻译为“教会山”，但是由于这座山的形状像极了草帽，因此更多人叫它草帽山。草帽山海拔约460米。关于前往摄影经典机位，需要从教会

山马路对面的停车区域沿路径走五分钟，过桥到瀑布到另一边，以教会山瀑布为前景。

费用包含

1、【酒店】舒适性3-4星级酒店4晚（冰岛酒店取消星级评定，酒店星级以Booking.com酒店星级为标准）；
2、【餐饮】酒店内自助式早餐4餐；
3、【执行】游客城市税，进城费，居住税，过路过桥费，停车燃油费、司导餐补等行程内执行费用；
4、【交通】旅游巴士及司机服务；
5、【导游】华人中文导游服务；
7、【行李】1件23公斤行李及1件随身行李。
8、【门票】蓝湖温泉舒适级（comfort）套餐票（含面膜和饮料）、冰河湖两栖船票、布雷扎峡湾捕捞渔船（含维京寿司）、凯瑞斯火山口湖门票

费用不包含

1.护照：个人护照费用 ；
2.签证：行程中所列旅游国家所需的观光签证费用；
3.保险：旅游保险费用；（如行程内涉及到高风险运动，请核实旅游保险是否包含该项运动）；
4.小费：游客支付导游和司机小费一共10欧/人/天，大小同价；
5.餐饮：除行程内包含的特色餐外、行程中不包含午、晚正餐费用；
6.门票：行程中未注明费用包含的景点（包括，但不仅限于行程中注明“外观”的景点，“推荐”、“可选”、“体验”等等所有未提及费用包含的项目，如游客需要参观，敬请自理）；
7.延长住宿：行程外额外延长的住宿、交通、观光费用；
8.私人消费：如饮料酒类、出租车、电话费等个人消费；
9.其他交通：除包含商务旅行车或者中巴之外，费用包含中未提及的其他交通费用，如威尼斯贡多拉，以及车辆限行区的观光火车、电瓶出租车等费用敬请自理；
10.自由活动：游客夜间自行游览及行程中的推荐项目，以及产生的交通，餐饮，门票，购物等费用；
11.体验活动：行程中的没有包含的各项旅游体验活动；
12.其他费用：费用包含中未提及的费用。如因天灾、战争、罢工等不可抗力的原因，及因交通延阻、航班取消或更改时间、使馆延误出签证、人数不足等特殊情况或其他非我公司原因所引致的额外费（如在外延期签证费、住、食及交通费、国家航空运价调整等），我公司有权追加差价。

签证说明

1、本产品不包含签证费用，如您需要办理签证请选择申根签证产品。
2、本产品需要签证：*申根签证*（单次或多次入境）。
3、保签无忧：游客在出发日前61天与我社签约的旅游产品，如在出发前45天内未获取签证，我社承担所有损失，立即退还游客全部旅游费用。不符合该条款的游客如未正常获取签证，将按照“*退改与取消条款*”进行退费。如我社与游客对拒签退费另有约定的，从其约定。如遇拒签需要在48小时内通知我社，并且出具使领馆的拒签函，如需补充材料或更改材料，需要在五天内提交材料，并且不得单方面放弃“签证抗辩”权利。
4、申根保险：游客在委托我社服务办理*申根签证*，我社为游客购买符合申根签证要求的申根旅游保险，若游客未委托我社办理签证服务，需自行购买旅游保险及自行负责理赔手续。
5、预定后免费提供办理申根签证的全部材料。参考*详细材料清单*。
6、护照有效期需在离境之日起至少还有六个月有效期，否则海关有权利拒绝入境。
7、签证费、签证服务费、申根保险费、签证中心预约费均不可退款，也无法更改使用者，即使产品退改签，签证费用无法退款。

重要提示

布雷扎湾峡湾出海捕捞项目收到气候和休渔季的影响，如当天无法游览布雷扎湾峡湾出海捕捞，行程将会更改为斯蒂基斯霍尔米小镇游览，随后前往草帽山，结束后前往柱状玄武崖壁游览，随后返回雷克雅未克，同时退还雷扎湾峡湾出海捕捞的费用。

购买须知

一、变更说明

1、跟团游产品出发前30天（不含第30天）以上无理由退款，30天（含）以内根据 *《更改与取消条款》* 执行。

2、部分退团：如果报名后，如减少人数，房型和数量有调整，需要按照调整后的房型和产品单价（以即时价格扣除差价），重新核算游客的单价，不再适用多人间价格。报名后，由于游客自身原因，无法参加部分项目，不得要求退未参加项目费用，无法处理部分退团，无法退款。行程中、游客自愿放弃参观行程中费用包含的项目，或者自愿中途离团，所有费用已经产生，游客未参加的项目、行程和没有入住的酒店费用无法退款。

3、交通变更：更名时间和条件参考航空公司，火车公司，大巴公司，游轮公司的具体条款，通常情况下，酒店6-18欧元更名，航空更名费每程100-120欧，火车及游轮每张35-180欧。根据航班管理条例及国际航空法，往返多程或联程，必须按出行顺序使用，如果某程未使用，后续行程将无法使用。联程或往返行程的火车票、轮渡票、游轮票及其他国际交通运营也要求乘客按顺序使用。

4、取消更改：以下情况适用于取消、更改订单退费标准： - 减少参加行程人数 - 取消整张订单 - 更改行程 - 更改同一行程的不同参加日期，详情查阅 *《更改与取消条例条款》* 明细参考退款标准。

二、保险说明

1、本产品未包含游客个人的健康保险、航班取消延误保险、行李财产保险，旅游保险等保险。旅游者可以在报名页面，选择自行购买旅游保险或委托我社购买 *《旅游保险》* 。

2、游客应根据自身情况购买相应的保险，当特殊情形发生时，应当由游客所购买的个人健康保险、航班取消延误保险，行李财产保险，旅游保险相应的保险进行赔付。游客在出行前，应当仔细确认保险条款及赔付要求。

3、请游客在出行中，请勿携带贵重首饰或物品。旅行途中，游客的重要证件及贵重物品请自行妥善保管，贵重物品如珠宝首饰等，不在普通保险的理赔范围内，如发生失窃，由游客所购买的相应贵重物品险进行理赔。

4、如行程内涉及到包括但不仅限于雪地运动、水面运动、高空运动、道速运动、极限运动等高风险运动，请核实旅游保险是否包含该运动，以及保单内对该运动的理赔限制条款。

三、路线说明

1、根据衔接航班、交通排列，活动安排等因素、行程的先后顺序可能会被调整，在不改变路线及景点的情况下，更改游览日期和时间及先后顺序不可视为旅行社违约，并且旅行社保留变更行程路线的权利。

2、如果遇到航班、火车晚点及罢工，当天到达时间可能产生特殊情况，到达时间不能确定。不可抗力因素导致的游客后续行程延误，旅行社不承担游客损失。并且可能使用大巴车代替高铁，请查阅出团通知书内的交通方式为准。我社建议游客参团前一天到达集合地、离团后一天离开集散地，转乘航班同一机场相隔4小时、不同机场相隔6小时。

3、部分团期的行程设计游览的先后次序有所调整，但游览内容一致，不影响全程体验，如团期的前后循序与出团通知书的冲突、请与出团通知书为准。

四、酒店说明

1、单人拼房：本产品单人报名默认包含单人房差押金，如部分拼房，则按实际拼房入住比例退款，（如5晚行程，其中3晚成功拼房，则退款单人房差3/5。）如成功拼房后，在旅游团结束后根据实际入住情况，五个工作日后退款给游客。

2、单人入住：如不希望拼房，请在报名备注内留言《要求单人入住，请勿安排拼房，不退单人房差》。我社按单人价安排单人入住。

3、标准双人间：两人同时报名自动默认入住标准双人间，床型根据酒店安排不可选。可能是大床房或者双床房，无法指定床型。

4、三人家庭间：三人家庭间默认为两位父母与一位未成年儿童入住家庭间，床型根据酒店安排不可选，可能是三

张单人床、或者一张大床一张单人床、或者一张大床一张沙发床、或者双人间及一个加床。如三人间不可用，房型的安排上默认三人报名的客人与同性拼房。 三人选择入住三人间，如取消一位，则需要按照两人间从新计费。

5、欧洲的所有酒店禁烟，禁止在房间内做饭（包含无明火的自热速热食品），不提供一次性个人卫生洗漱用品，也不提供免费开水。欧洲的所有酒店入住时间为14:00 退房时间为11:00。欧洲多数国家维度较北，夏季晚间温度凉爽。因此、欧洲酒店并不以安装空调为酒店的标准设施。

6、如游客指定入住特色酒店或者无法替代的酒店时，需按照我社的报价在截止期限完成支付，逾期将重新确认酒店资源及价格，并无法确保成功预订。

7、行程内列明酒店名称为优先入住酒店，如果订满或者其他无法使用的情况下，换为相近条件，相同星级的酒店，我社不再另行通知游客。

8、离开酒店房间时，请务必关闭房门，包含但不仅限于由因游客未关闭房门所造成的动物入内损耗设施、或严寒造成设施冰冻，或由于高温造成的电器损耗等将由游客承担赔偿责任。

五、行程说明

1、二次确认：建议提前至少14天预订旅游产品，且最多48小时二次确认行程。所购买的旅游产品在支付成功后需等待组团社二次确认，（平均时长为45分钟），如超48小时未确认，则默认自动退款。未获得确定的行程，请勿预定衔接机票及酒店。

2、拼团游/跟团游产品：产品为循环当地散拼游，行程内会有其他当地参团的团员加入行程内。 我社在产品披露的最多参团人数，为该团平均每天人数的最高上线。

3、本产品内涉及的所有景点、体验项目、游览项目等均为团队旅游产品，团队产品与自由行的散客产品的日期、价格、游览方式有所不同，对自由行的散客同类产品销售信息不具备任何参考价值。

4、非特殊标注，行程内所列的景点均不含博物馆讲解员费用，部分景点若无馆内讲解员陪同，导游无法入内讲解，行程内标注星号的名称为旅游路线，并非包含该景点门票，具体费用明细参见费用说明或报价相关条款及明细；

5、行程中“自由活动”、“推荐自由活动”、”推荐特色体验“”及“推荐餐饮”期间都无导游陪同，且相关费用敬请自理；

6、如遇庆典、展会、罢工、游行、天气变化等突发状况、紧急情况或意外事件导致的交通管制、堵车、限行、疾病、车辆损坏等不可预知的情形，司导将临时变更行车路线，并对游览项目做前后顺序的调整，并无需另行通知游客。

7、因天气、庆典、管制或者其他不可控因素，所导致体验项目的调整，我社工作人员会与游客做详细的说明，不可视为对行程体验项目的修改和删减，我社将根据实际情况对行程予以调整，以保证行程的正常执行；

8、如仅提供司机兼导游服务（无第二导游），行李在车上时，导游不得离开服务车辆，任何情况下，游客的贵重物品须随身携带，导游无法为游客保管财物；

9、导游或司机兼导游提供酒店到景点，各城市之间交通服务，介绍当地旅游项目，餐厅推荐等，游客到达景区后自行游览，服务人员在景区外等候。

10、行程内涉及到自然保护区，文化保护区及车辆限行区，旅游车辆需要遵守当地法规及环保要求，车辆无法将游客送至景点/景区门口，只能停入景区附近的停车场，游客需步行或者乘坐出租车、地铁、观光火车、电瓶出租车或高尔夫球车等交通工具前往保护区或景区；

六、价格说明

1、本产品三人价格是特指三人同时报名并且入住一个三人间的价格，在三人间不可用的情况下，自动更改为两人间，第三位游客需要与同性游客拼房，四位游客报名，可选择入住两个双人间（即双人间价格），如适用四人家庭间可选入住一个家庭间；五位游客报名，默认选择为一个三人间和一个双人间。更多人数，请参考预定管理中不同的房型和价格。

2、本产品内涉及的所有景点、体验项目、游览项目等均为团队旅游产品，团队产品与自由行的散客产品的日期、价格、游览方式有所不同，自由行的散客同类产品销售信息不具备任何参考价值。

3、由于汇率和航班的价格波动，欧洲酒店等目的地资源价格即时波动，我社根据波动价格即时调整销售价格，因

此在不同的时间和不同的外卖平台显示价格差异和不同的币种差异，根据旅游法及合同法规则，我社以即时确认价格为双方签约价格，无法对已签约的合同价格的波动做预测及价格担保，也无法对已签约客户做价格调整。

4、旅游费用的所有定价以欧元为预定时的计价单位，如游客选择人民币支付，则以当天支付时本网站依据中国银行实时外汇牌价中“欧元卖出价”所自动计算出的人民币实时价格为准。如遇退款，同样适用于申请退款当日即时汇率、任何情况下，退款金额都不应该高于购买金额。

5、游客预定之后，订单需及时支付，以避免汇率变动导致人民币支付价格上涨。包团、定制客户需按合同和《行程单》中约定的截止日期之前完成支付并签订合同，逾期将根据汇率变动及成本价格的浮动等综合因素重新计算旅游费用，同时我社需和游客重新确认合同条款。

七、成团说明

1、包团游宣布成团：根据产品描述、合同和《行程单》约定，游客报名参加的包团游、定制旅游、独立成团的，成团人数为游客实际报名人数，在游客与我社签订出境旅游合同、支付旅游费用后立即宣布成团。

2、拼团游宣布成团：根据根据产品描述、合同和《行程单》约定，如产品描述拼团游，则根据行程单报价人数和组团性质宣布成团，达到成团人数立即宣布成团，未到达成团人数，则未宣布成团。

3、行程开始前未达到成团人数的，游客和我社均有权解除合同宣布成团前，双方均不承担违约责任。宣布成团后，任何一方解除合同的，按照合同约定和*《更改与取消条例条款》*明细承担相应的违约责任。

八、风险说明

1、三位及以上人数的游客就可以发起一个拼团游，发起拼团的游客（以下简称“发起人”）支付全部旅游费用后，我社开始招揽其他并接受其他游客的报名。在宣布成团之前（未满足成团人数条件），发起人可随时申请退款，或者申请转为定制包团游。

2、我社不能向任何拼团的客人透露其他拼团人员的个人信息，任何拼团的游客不可对报名参加拼团的其它旅游者进行限制，包含但不仅限于年龄、职业、地区、国籍、性别、人数、宗教等方面的任何限制。

3、拼团风险：游客报名参加定制旅游拼团游时，如果发团前7天仍没有达到最低成团人数，可以按照合同的约定选择其他组团方式、其他产品，或者选择退还旅游费用。因未达到最低成团人数而导致不能成团的，并不产生旅行社的赔偿或者违约责任。

4、追团风险：游客未按约定时间到达约定集合出发地点，或未按约定跟随团队进出海关，或其它情况未参加拼团游集合，需要中途加入旅游团的情况下，由于未按照顺序使用机票、船票、酒店入住首日未到场、海关未提前申报等情况，可能会造成无法使用旅游资源或及海关拒绝通关。我社并不承担任何追团的风险。由此产生的额外费用，需要游客自行承担，且不得免责选择取消订单。

九、免责声明

1、因罢工、火车晚点、高温引起的车辆抛锚等不可控情况，导游根据实际情况调整或减少游览景点或临时更换车辆，不可视为对行程体验项目的修改和删减，根据旅游法规则，我社不收取任何额外费用，也不承担任何未使用资源（包含但不仅限于酒店、门票、体验项目）的赔偿。

2、行程涉及到的景点、景区和旅游项目，如遇重大宗教、外交、利益、灾难等事件临时关闭或因天气、游客所搭乘的航班晚点、馆内维修、特殊闭馆等客观条件导致景点无法游览，我社不承担任何退款、退票或其他赔偿责任。

3、北欧极地区域，容易出现极端暴风雪，冰岛及地中海沿线容易出现大风天气。活动当天如遇气象部分发布橙色警告或狂风级或每秒分速超过28米或福式10级飓风，根据旅游法规和保险免责声明，我社将立即转移游客到就近的酒店休息，根据旅游法规则，我社不收取任何额外费用，也不承担任何未使用资源（包含但不仅限于酒店、门票、体验项目）的赔偿。

4、产品描述中的照片，部分选自游客上传，欧洲景色四季各有特色，没有可比性。图片信息仅供参考，不同季节有不同的风景，不可视为宣传不实。

5、请游客在出发前仔细阅读产品内容、合同及补充协议、注意事项及目的地法律须知。旅游者在旅途过程中遇到存疑的、或者不确定的事情时，请及时询问司导人员或者酒店、景区的工作人员，如因游客的个人行为导致被罚款或者处罚，则不属于我社未尽告知义务所产生的不利后果，游客须自行承担相应的罚款或者处罚，并不因此影响同一团其他游客的正 常行程，被处罚的游客如因此不能参加余下行程的，旅游费用亦不可退还。

安全须知

为了确保旅游顺利出行，防止旅途中发生人身意外伤害事故，请旅游者在出行前做一次必要的身体检查，如存在下列情况，请勿报名：

1、传染性疾病患者，如活动期肺结核、伤寒等传染病人；

2、心血管疾病患者，如严重高血压、心功能不全、心肌缺氧、心肌梗塞等病人；

3、脑血管疾病患者，如脑栓塞、脑出血、脑肿瘤等病人；

4、呼吸系统疾病患者，如肺气肿、肺心病等病人；

5、精神病患者，如癫痫及各种精神病人；

6、严重贫血病患者，如血红蛋白量水平在50克/升以下的病人；

7、大中型手术的恢复期病患者；

孕妇参团预定提示

1、如果您处于妊娠第 35 周及以上，在任何情况下，都无法参加旅游团；

2、如果您处于妊娠第 28 周及以上，需提供7日内的医生检查报告及主治医生同意书；

3、如果您处于妊娠第 28 周以下，请慎重报名，需要签署*旅行社免责声明书*，并且行程内涉及探险、滑雪、出海、高空、户外等项目都无法参加。

残疾人预定提示

1、需提供7日内的医生检查报告及主治医生同意书；

2、需要需直系家属陪同；

3、需要提前至少61天申请预留位置及专用配套设施。

老年旅游者预订提示

1、70周岁以上老年人出游，需提供健康证明，体检报告，需直系家属陪同，如无法提供体检报告及或无直系家属陪同，需要签署*旅行社免责声明书*

2、因本次旅程行程较长，需要有一定的步行能力，并且对体力有较高要求，体力不支者请慎重报名。

3、如行程内涉及探险、滑雪、出海、高空、户外等项目需要旅行者持有主治医师同意书。

未成年旅游者预订提示

1、未满18周岁的旅游者请由直系亲属陪同参团。

2、部分游览项目或景点针对未满18周岁，未满12周岁或未满6周岁有特殊限定条件，敬请遵守景点规则。

3、如有2岁以下婴儿或36公斤以下儿童，请提前与我社确认安全儿童座椅，如游客未确认安全座椅，需要游客自行购买或者自行携带符合欧盟安全制式的座椅。

常见问题

1、集合时间和集合地点

开始时间地点：早上8点在雷克雅未克市中心酒店门口集合，酒店信息以出团通知书为准。

结束时间地点：最后一天在雷克雅未克市区酒店门口解散。

2、蓝湖温泉指引？

泡温泉要求穿泳衣，T恤短裤将被拒绝下水。

在温泉入口领取用品后，先到更衣室换好泳衣，将衣服及其他不能带去温泉的物品锁好在柜子里，随后经过浴室，作简单的淋浴清洁身体，再到温泉区泡。温泉边上有提供免费的蓝湖火山泥，可自行取用来敷脸和身体，

泡温泉并不限时，只要在其开放时间内离开即可。蓝湖温泉内有休息区域和餐厅，通常在这里停留3-4小时。

3、温度问题

冰岛虽然位于北欧地区，但是冰岛冬季并不冷，通常的温度在零下5度到0度之间，但冰岛的风强烈。冰岛的夏天并不炎热，通常温度在10度左右 参考日照时间： 11月份8-5小时日照递减，12月份5-4小时日照递减，1月份4-7小

时递增，2月份7-10小时递增，3月份10-13小时递增。

4、餐饮说明

行程内包含早餐，其余餐饮，我社导游会推荐餐厅，大家可以自行选择就餐。

5、儿童问题

16岁以下及1米6以下随父母同住，可以享受三人行价格，该团不接受2岁以下的婴儿参与，6岁以下儿童可能无法参与部分探险活动。如果儿童不参与探险活动需要父母至少留一位在酒店陪伴儿童。

6、是否含接送机费用

市区开始，市区结束，旅游团费用不包含送机的费用，但是需要自费前往冰岛集合地，额外选择的接送机服务，可能是英文司机

7、如果我选择参加《丝浮拉大裂缝浮潜团》我的行程会收到影响吗？

辛格维利尔国家公园计划时间为3小时，如果在此参加浮潜团，将会减少1小时的游览时间，其余行程不变。

由于浮潜收到天气、温度、能见度的影响，普通旅游者与专业探险者有巨大的差异，因此、在向导人为当天的气候或水利条件不允许普通旅游者浮潜，则会取消该活动，并且在5个工作台内全额退款。

《丝浮拉大裂缝浮潜团》不适用人群：65岁以上老人，13岁以下儿童，孕妇、心脏起搏器安装者，高血压等。

浮潜提供干式潜水服穿在内部，湿式潜水服穿在外部，因此、即使在4-5度的水温中，也不会产生失温现象，通常在30-40分钟的浮潜上岸后，略微感觉寒冷，身体外漏部分（头发）可能会侵水，由于干式泳衣有很大的浮力，脚蹼提供很大的动力，即使不会游泳者，也能在很短时间掌握浮潜要领。

8、冰岛气候如何，是否经常取消活动？

冰岛夏季阴雨多风，平均温度10度左右，偶尔有因大风原因道路封闭，一般可以正常游览，但是、由于气候条件造成的水面海面活动收到影响也会发生；冰岛冬季平均温度为-2度，由于暴风雪封闭斯奈山半岛和南部海岸线的情况时长发生，特别是每年11月份以及2-3月份。如果当地气象部分发布橙色警告或狂风以上级别，根据当地政府要求，需要取消一切户外活动，就近安置紧急避险。

9、斯奈山半岛的“布雷扎峡湾捕捞渔船（含维京寿司）”是什么特色产品？

从白日梦想家小镇——斯蒂基斯霍尔米乘坐布雷扎峡湾捕捞船，游览冰岛峡湾流向北大西洋的出海口布雷扎峡湾，这里也是具有浓烈格陵兰岛风情的小镇，沿途欣赏峡湾的海鹦鹉鸟巢及成群的海鸟，斯奈山半岛特色小镇，随后渔船在这里放下拖网，捕捞各自北大西洋海产品，其中最为著名的是扇贝和紫色海胆，按照当地人的传统生吃品尝，取名为维京寿司。

10、布雷扎峡湾捕捞渔船（含维京寿司）活动能吃饱吗？

维京寿司活动目的不是为了替代午餐，是为了让游客感受最新鲜的海产品，搭配当地特色葡萄酒，感受味蕾的雀跃。捕捞上来的海产品是按照游客的需求尝取的，不过由于是生食，考虑到个人身体接受程度不同，一般情况下每位游客会尝取5至6次，每次为一个海产品。

11、从雷克雅未克机场如何到达雷克雅未克市中心？

机场大巴约35欧每人，每15分钟一趟，50分钟达到雷克雅未克市中心酒店，可送到酒店门口；也可乘坐公交车Greyline达到雷克雅未克市中心酒店，可送到酒店门口；机场乘坐出租车到达市区酒店费用为150欧；预定专车接送服务为220欧，最多可乘坐7人。