环冰岛8天精品小团 - 99

《旅游行程及费用说明单》

双温泉·环冰岛8日
6-15人精品小团 丝浮拉大裂缝浮潜
出海观鲸 | 斯奈山半岛 | 蝙蝠山峡湾 | 冰河湖两栖船 | 蓝湖温泉 | 米湖温泉

旅途舒适

六项基本原则确保“舒适的行程” “精彩的体验”

深度畅玩

景观酒店

项目包含

地接社直营

三人不拼房

签保无忧

秒懂行程

各项内容不隐藏，成分一看你就懂

行家优选

6-15人精品小团
特色体验项目包含*
环冰岛全景深度游
南部海岸景观酒店
宽松舒适环岛行程

更多景点

黑暗城堡熔岩群
地球伤疤钻石圈
西角倒影蝙蝠山
蓝色教堂彩虹镇
凯瑞斯火山口湖

行程高亮

蓝湖米湖温泉体验
冰河湖两栖船游览
丝浮拉大裂缝浮潜
斯奈山半岛全景游
北大西洋出海观鲸

景观酒店

教堂山洛基酒店
塞尔福斯温泉酒店
雷克雅未克广场酒店

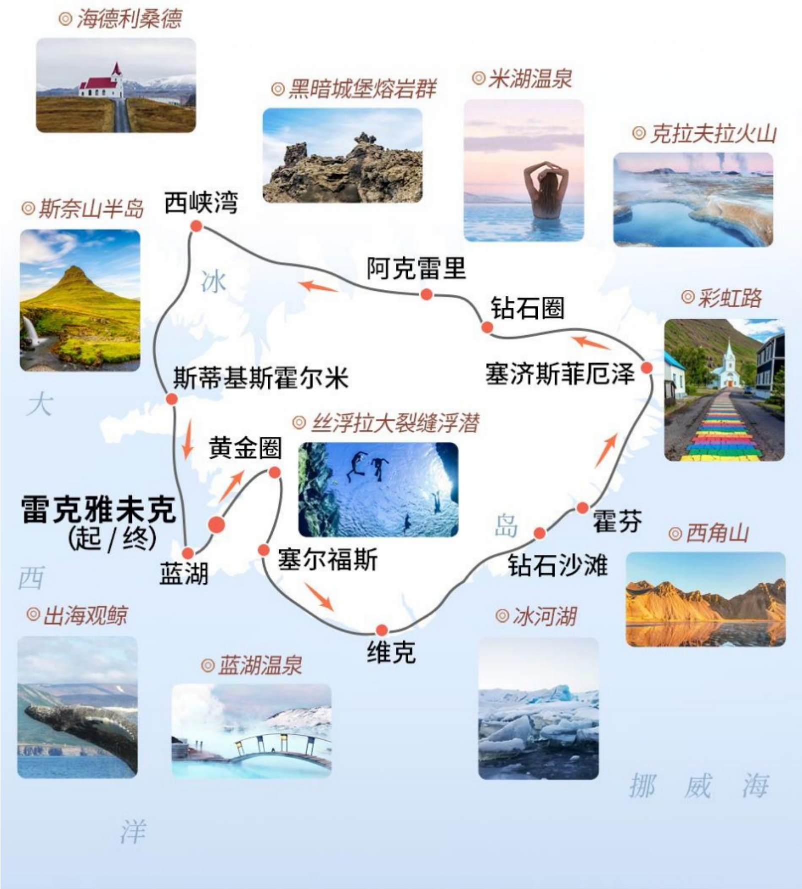

D1 雷克雅未克-黄金圈-凯瑞斯火山口湖

丝浮拉大裂缝浮看欧美大陆分界线

D2 塞尔福斯-塞里雅兰瀑布-斯科加瀑布- 黑沙滩- 教堂城

感受末日般的空旷

D3 **羽毛峡谷- 钻石沙滩- 霍芬**
乘坐水路两栖船触摸宛若外星的冰河湖

D4 **霍芬- 塞济斯菲厄泽- 蓝教堂**
西角蝙蝠山倒影，冰岛美丽彩虹路小镇

D5 **米湖温泉 - 黑暗城堡 - 众神瀑布 - 阿克雷里**
看“北境”之都“钻石圈”，享米湖硫磺泉群

D6 **阿克雷里 - 火山珍珠 - 海德利桑德**
世界尽头相遇“权游”原景地，看满山鲁冰花

D7 **教会山 - 斯蒂基斯霍尔米 - 蓝湖温泉**
疗养胜地蓝湖地热温泉

D8 **雷克雅未克 - 雷克雅未克**
北大西洋出海观鲸

比较会玩

升级产品大比拼，明智挑选心意产品

享乐团	pk	循环大巴团*
完整游览行程 路线设计宽松 较长游览时间	行程	行程紧凑 常见景点打卡,较少娱乐时间
6-15 人精品小团 专业司导 舒适安全环岛游览	交通	传统大巴游 较长时间乘坐在交通内

“享乐团”是我社精选度假线路的注册商标

* 本产品为我社自营循环大巴团,产品编码 738

项目包含 富有特色的体验项目	**景点**	低成本项目 经济体验项目，专注降低价格
住宿特色景区 窗外即时风景线	**住宿**	市郊快捷酒店 远离市中心，不便于自由游览
不以盈利推销为目的 优质导游专心提供旅游服务	**导游**	导游兼销售 现场推荐多种自选自费项目

体验项目

Original 不可复制的原生之美

01 丝浮拉大裂缝浮潜

丝浮拉大裂缝是冰岛珍贵的奇观之一，位于辛格维利尔国家公园内的大裂缝是板块运动的产物，大西洋中脊则纵贯冰岛全境，并在地表不断撕裂出峡谷与裂缝。亲眼证实美洲和欧洲的大陆分界线。

* 丝浮拉大裂缝浮潜属于高危活动项目之一，普通旅游保险并不包含潜水运动，也不适合所有人群，我社不组织浮潜活动，仅根据游客要求“代预定”《丝浮拉大裂缝浮旅游团》，在我社组织的冰岛旅游团内并未包含丝浮拉大裂缝浮潜项目。

02 蓝湖温泉

冰岛秘密基地，欧洲著名的温泉疗养胜地。露天蓝湖仙气萦绕，好似仙山楼阁。浸泡在温柔的蓝湖水中，旅途劳累顿时一扫而光。

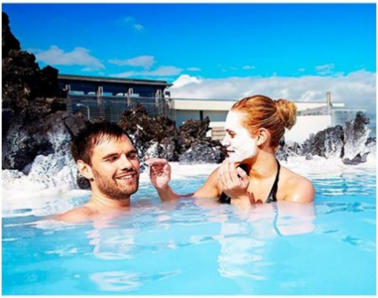

03 冰河湖两栖船

乘坐水陆两栖船畅游杰古沙龙冰河湖，在巨型冰块间穿梭，饱览冰湖闻名遐迩的冰之胜景，体验一个冰的世界。

04 出海观鲸鱼

揭开鲸鱼的神秘面纱，乘坐专业观鲸船前往 Faxaflói 湾寻找鲸鱼，全程有专业的观鲸团队为您解读鲸鱼的各种生活习性。

05 米湖温泉

冰岛热门的地热温泉体验地之一，知名度假胜地，以迷人的自然风光和独特的水疗体验闻名于世。

06 西角山

山峰尖顶造型奇特，整齐的三个小尖角就像是蝙蝠侠里的标识，所

以也被称之为蝙蝠山。矿质表皮山体，摄影大咖们的钟爱之地。

07 北部钻石圈

无人的大片土地上，灰色沸腾岩浆，白色硫磺烟雾，仿佛地球的伤疤，又仿佛外星球。

08 斯奈山半岛全景游

冰岛西部的斯奈山地区评为全球 17 个不容错过的目的地之一，踏上这片神秘的土地，尽享壮丽山川、海岸线与奇幻洞穴。

景观酒店

精选体验型酒店 窗外即是风景线

塞尔福斯温泉酒店

酒店为传统的冰岛温泉酒店，
坐落于塞尔福斯河畔，温泉别致，房间宽敞舒适，
酒店风景和体验都非常好。

教堂山洛基酒店

位于冰岛南部艾佛瑞维克火山脚下，
享有埃亚菲亚德拉冰盖和国家公园景色，
视野开阔，景色优美，非常适合欣赏极光和银河星空。

雷克雅未克广场酒店

位于雷克雅未克老城区中心位置，地理位置优越，
距离国家美术馆及市中心其他景点仅有几分钟步行路程，
方便参加出海观鲸及出海追极光等活动。

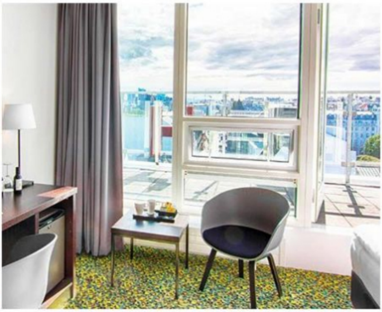

优选wow风景

旅途不断惊喜 一路Wow不停

间歇泉

每隔几分钟喷发的地热温泉

雷克雅未克大教堂

雷市地标建筑

辛格维利尔国家公园

亚欧和美洲板块断裂分界线

黄金瀑布

倾泻而下的瀑布雄伟壮阔

黑沙滩

世界尽头遥远神秘之感

羽毛峡谷

狭窄而弯曲的迷人风光

斯科加瀑布

瀑布倾泻而下，气势磅礴

塞济斯菲厄泽小镇

多彩的木质房屋点缀峡湾之中

克拉夫拉火山

冰岛壮丽、活跃的火山之一

众神瀑布

壮观迷人的弧形瀑布

钻石沙滩

仿佛置身于水晶仙境

布迪尔黑教堂

冰岛古老的木教堂之一

第 1 天　　雷克雅未克-黄金圈-凯瑞斯火山口湖 |丝浮拉大裂缝浮看欧美大陆分界线

行程概述

雷克雅未克市区酒店门口集合后，前往冰岛黄金圈(Gullni hringurinn)-冰岛旅游的必游之路；它包含了冰岛三个有名的景点：辛格维利尔国家公园（Þingvellir National Park）、盖歇尔间歇泉区（Geysir）、黄金瀑布（Gullfoss），这些景点散布在一条环形的公路上，因此被称为旅游黄金圈，其壮丽的景观为冰岛所独有，因此而闻名世界，随后前往凯瑞斯火山口湖景区。夜宿塞尔福斯。

重要提醒：根据团期排列情况，部分团期的行程游览顺序或将前后调整，行程往返次序相反，但游览内容一致，行程改变不影响全程体验，周六发出的团期行程第一天进行雷克雅未克游览及观鲸活动，周日发出的团期行程最后一天进行雷克雅未克游览及观鲸活动，其他行程一致，具体行程安排以出团通知书为准.

推荐项目：丝浮拉大裂缝浮潜（180欧元）

丝浮拉大裂缝(Silfra)位于冰岛西南部，这座注满了纯净冰川水的宽广裂缝常被评为世界最佳浮潜与潜水地点，它因是世界上唯一一个可以在两个构造板块之间浮潜或潜水的地方而闻名。纯净无双的水体为浮潜造就了最完美的环境，丝浮拉大裂缝的水下能见度也高达100余米。在冰川融水中自由漂浮，裂缝岩壁与底部的纹理清晰可见，令人产生置身梦幻水晶宫殿的神奇感受。阳光与冰川水交织出了神奇的色彩，丝浮拉大裂缝的水下世界也流光溢彩、宛若幻境。阳光折射进水底，有时还会在裂缝底部投射出一道彩虹。

重要提示：丝浮拉大裂缝浮潜属于高危活动项目之一，普通旅游保险并不包含潜水运动，同时、潜水活动对年龄、身体状况、气候条件均有一定的要求。同时、当地可能会突发飓风、冰移、气温骤降等气象条件，预定后不能确保一定能参与活动。同时、潜水并不适合所有的旅行者，本产品内不包含浮潜活动，本社仅可提供“代预定《丝浮拉大裂缝浮潜团》服务”并且收取预定服务费，如因浮潜造成的身体不适或无法进行后续行程的赔偿和退款都需要游客自行联络活动组织方及自购的保险公司。

装备建议：请在随身包内提前准备一套备用长内衣裤和袜子，一条毛巾，当天早上请提前更换好隐形眼镜。

住宿

塞尔福斯温泉SPA酒店 （Hotel Selfoss & Spa）或周边三至四星级酒店

Hotel Selfoss & Spa酒店位于塞尔福斯市中心，坐落在景色优美的河畔区商业中心内（River Ölfus）。酒店设有带桑拿浴室、蒸汽浴室、热水浴缸及地热温泉的spa中心。 酒店和客房设有景观休息区、酒店可以直接到达冰岛网红餐厅——河畔餐厅（Riverside Restaurant）设有俯瞰河景的落地窗，提供传统和创意美食，客人可在酒店酒吧的壁炉旁享用饮品。房间宽敞、明亮、设施新颖入住体验非常舒适。

行程高亮

凯瑞斯火山口湖(Kerið)位于冰岛南部，形成于6500年前，火山喷发后由火山口积水而形成湖泊，约55米深，170米宽，270米长，湖水深度为7-14米。大部分火山口湖都被陡峭的岩壁围绕着，而这个火山口湖却有一面相对平缓的岩壁，人们可以顺着这面岩壁接近湖面。此火山口湖非常漂亮，椭圆型，夏季时，湖水呈深蓝色，秋季则是绿色，冬天时而银白色，时而灰色，此次拍到结冰的湖面，就像一个溜冰场，而周围的岩土显露出红赫色，夏季的时候周围的岩壁被绿草和绿苔藓覆盖，秋天就变成金黄的草叶。

景点活动

★辛格维利尔国家公园

冰岛历史上最负盛名的的摇篮，也是西方国家政治发源地之一，素有“世界最古老的民主议会会址”之称的辛格维利尔国家公园，在这里风景优美，欧亚和美洲两大板块运动形成十余米落差的断裂谷地，古老的火山运动将地面撕裂，让每一个踏在上面的游客都震撼不已。 2004年辛格维利尔国家公园被联合国教科文组织列入“世界遗产名录”。站在这里您还可以远眺广阔的辛格维利尔平原与美丽的辛格瓦尔德拉湖（国会湖），湖水清澈照人、波平如镜，弯弯的水泊平静怡然，让人流连忘返。

★地热间歇喷泉（Geysir）

听到盖锡尔间歇喷泉开始隆隆作响，声音越来越高，这就是要喷发了！每次喷发持续1-2分钟，水温高达100多

度，喷出的水柱可以高达30多米，稳坐冰岛喷泉头把交椅。深受摄影师喜爱的，是喷发前一秒的间歇泉，饱满而圆润的水泡，在后一秒喷涌而出。而最多变的，大概就是冰岛的天气，一日之内，从雨雪到冰雹，再到阳光，你都可以经历。

★黄金瀑布（Gullfoss）

黄金瀑布如其霸气雍容的名字一样气势宏大。湍急的水流顺势而下，落差达50多米，发出震耳欲聋的轰鸣。阳光下，在蒸腾的水雾中，布满闪着金光的点点水滴，亮艳的彩虹若隐若现，仿佛整个瀑布是用黄金造就。所以也成为了许多电影的取景地，譬如异星前传。

第 2 天　塞尔福斯-塞里雅兰瀑布-斯科加瀑布- 黑沙滩- 教堂城丨感受末日般的空旷

行程概述

早餐后前往游览塞里雅兰瀑布，秘密瀑布（夏季路线）和彩虹瀑布，感受60米落差带来的清凉水花和恢弘气势。前往黑沙滩，感受末日般的空旷，夜宿教堂城。

温馨提示：雷尼斯岩与雷尼斯黑沙滩是冰岛南岸的著名景点，但在游览时要格外注意旅行安全。因南极洲与黑沙滩之间没有任何能够阻挡浪潮的大型陆地，海浪自南半球即开始蓄势，因此格外强劲汹涌，十分危险。海浪强度与天气无关，即便是在风和日丽的夏季，黑沙滩地区也有可能产生令人猝不及防的凶猛大浪。游客必须远离海洋，至少与其保持30米的距离，以防被卷入海洋。

住宿

冰岛洛基酒店（Hotel Laki）或同等级三至四星级酒店

冰岛教堂山洛基酒店位于冰岛南部著名的艾佛瑞维克火山脚下，享有埃亚菲亚德拉冰盖（Eyjafjallajökull）和基尔丘拜亚拉伊斯蒂（Kirkjubæjarklaustur）国家公园景色，酒店视野开阔，景色优美，远离杂光干扰，非常适合于欣赏极光和银河星空，环保材料建筑的现代化房间，非常具有设计感和独特的新航海时代建筑风格，为冰岛新晋的知名网红景观酒店。

行程高亮

美丽的秘密瀑布(Gljúfrabúi)隐藏于冰岛南岸的Hamragarðar岩壁之间，距离大名鼎鼎的塞里雅兰瀑布(Seljalandsfoss)仅仅百步之遥，隐匿于一面朝向大西洋的巨型岩壁之中，激荡的水声从岩缝中遥遥传出，似人间画境般旖旎。瀑布的位置较为隐蔽，需穿行进入岩壁缝隙中才能到达，是一处少有人知的小众景点，也因此独有一份探幽访胜的情趣，始终受到摄影师与游客们的青睐。

【要想探访秘密瀑布，就需先踩着石头渡过小溪。石头湿滑，建议穿着防滑的鞋子，或另备一双过河专用的鞋子。在过河或攀岩时，都要留意脚下，谨防摔倒。冬季地面结冰、小径湿滑时，请游客务必注意自身安全，不要冒险前往秘密瀑布。】

景点活动

★塞里雅兰瀑布

塞里雅兰瀑布就在 冰岛 一号公路 的路边，高约60米，在路上远远就能看见。塞里雅兰瀑布最显著的特色就是水幕后面有一条可以步行的 通道 ，所以也被称为“新娘面纱”。在夏天，游人可以沿着一条步道走到瀑布的后方，非常有趣。

★斯科加瀑布

斯科加瀑布 宽25米、高60米的斯科加瀑布（Skógafoss）。它是冰岛规模最大的瀑布之一，丰沛的瀑流激起无数水花。在阳光照射下常有彩虹高悬于瀑布之上，因此也被称为“彩虹瀑布”。

★雷尼斯黑沙滩(Reynisfjara)

玄武岩黑沙滩的异世之美为冰岛特有，一望无垠的雷尼斯黑沙滩绝对是其中最美丽的一座。大西洋的滚滚白浪与黝黑火山砂石形成了梦幻般的色彩对比，于波涛中屹立的巨型玄武岩柱与神秘的黑沙滩相映成趣。早在1991年，《国家地理》就将雷尼斯黑沙滩列为世界十大最值得游览的非热带沙滩之一。每年夏天，即5～8月，数以万计的海鹦还会来到雷尼斯黑沙滩地区栖居。海鹦憨态可掬的姿态惹人喜爱，游客有机会近距离观赏它们的萌姿，但一定要记得不要尝试去触摸它们，也不要打扰它们正常的栖息、破坏其栖息地。凶悍的北极燕鸥以及暴风鹱、海鸥等鸟类也会在雷尼斯黑沙滩的上空自由盘旋。许多海洋生物也以冰岛为家，海豹、鲸鱼、海豚就有可能在大西洋的惊涛中陡然现身。

第 3 天　羽毛峡谷- 钻石沙滩- 霍芬 | 乘坐水路两栖船触摸宛若外星的冰河湖

行程概述

早餐后，从酒店出发前往羽毛峡谷参观，随后前往冰河湖景区，游览冰河湖与钻石沙滩，体验两栖船，随后前往霍芬小镇，自由品尝当地特色龙虾。夜宿霍芬小镇。

住宿

霍芬 - 博加亚冰岛四星级酒店（Höfn - Berjaya Iceland Hotels）或同等级三到四星酒店
酒店毗邻霍芬（Höfn）海港，环抱霍纳峡湾（Hornafjörður），游客可以步行到附近的著名传奇龙虾店Hafnarbuðin或Pakkhús品尝美味龙虾。

行程高亮

冰河湖两栖船
杰古沙龙冰河湖由瓦特纳冰川（Vatnajokull）融化形成，湖中布满了各种形状和大小的冰山。从四面八方看去，这世外桃源般的环境都令人叹为观止，周围是形状和结构各异的蓝色冰山，前方是冰川雕刻而成的冰舌。在冰湖中畅游时，注意留心湖中的海豹。杰古沙龙冰河湖就是这些小生物的家园，海豹在水中嬉戏、在冰块上晒太阳的场景都十分温馨可爱。乘船畅游美丽非凡的杰古沙龙冰河湖（Jökulsárlón glacier lagoon），在巨型冰块间穿梭，饱览冰湖闻名遐迩的冰之胜景，体验一个冰的世界。船上的英文导游将为您详细讲解冰湖地区的相关知识，介绍其历史与未来发展。您还有机会品尝冰湖中承载了千年岁月的冰块，收获难忘的独特体验。

景点活动

★羽毛峡谷（Fjaðrárgljúfur）
羽毛峡谷位于冰岛东南部，深100米，长约2公里，两侧是陡峭的岩壁，狭窄而弯曲，它的起源可以追溯到大约两百万年前的冰河时期的寒冷时期。峡谷创建通过逐步侵蚀由通过岩石和冰川流水橙玄玻璃上千年。瀑布从峡谷的西侧流下来，从东边一英里的远足结束时的观察平台可以看到。Fjaðrá河穿流而过，水流源自Geirlandshraun山，在峡谷里沿崖壁奔流而下，最后掉入Skaftá河。如今，河水已并不深，游客可徒步穿行在峡谷中，但有时会需要蹚水前进。深入到峡谷里，遇到瀑布的话，需要原路折返。所以很多人选择在峡谷的上方边缘沿着步行道俯瞰观赏峡谷奇观。
★杰古沙龙冰河湖
湖里漂浮着形态各异的千年浮冰。这是一个可以在路边就能观赏的冰湖，除了白色，这里的浮冰还呈现出蓝色、绿色、以及由于火山灰的掺杂而形成的灰色、棕色。您有充分的时间在此近距离观赏拍摄，运气好的话还可以看到成群结队晒太阳的海狮。 远处的冰川犹如被天空施加了魔法，之前还像是从冰川上流下的水，顷刻间却全冻结成了冰，时间仿佛停在那刻静止了一样。
★霍芬
霍芬镇是冰岛东部海岸线极少数的渔港之一，因此北大西洋的很多渔船都会再次停靠，也造就了霍芬蓬勃发展的远洋渔业，这里有比其他渔港更为丰富的海洋产品，特别是挪威海龙虾（Nephrops lobster），由于冷水生

长，野生捕捞的原因，绝大多数的龙虾都是从赫本镇上岸，所以这里的龙虾数量和品质，以及新鲜程度都是冰岛最好的。其中每年6月到7月之间的龙虾节，更是将这里的美食气氛推向更高，冰岛艺术家Ragne在这里的《月亮》雕塑表明，这个城市是与雷克雅未克相对的另外一个中心。位于海港码头边的渔村餐厅Humarhofnin更是被称为传奇龙虾店。

第 4 天　霍芬- 西角山- 塞济斯菲厄泽- 蓝教堂 | 西角蝙蝠山倒影，冰岛美丽彩虹路小镇

行程概述

早餐后，从酒店出发前往西角山参观，之后前往塞济斯菲厄泽小镇，参观彩虹街与网红蓝教堂。夜宿塞济斯菲厄泽小镇。

住宿

赫德博加亚冰岛四星级酒店（Hérað - Berjaya Iceland Hotels）或周边同等级酒店
酒店位于埃伊尔斯塔迪尔（Egilsstadir），酒店地理位置优越，环境优美，从酒店可以很轻松眺望到风景优美的拉加尔湖（Lagarfljot）。酒店配有饮品吧，在空闲的时候，可以去喝杯饮品放松一下。酒店服务人员十分热情，可以向服务人员了解当地风土人情。

行程高亮

位于冰岛东部峡湾的塞济斯菲厄泽（Seydisfjordur）历史悠久，艺术氛围浓厚，拥有色彩缤纷的小木屋、白雪皑皑的群山、壮观的瀑布和各种各样的艺术工作室。凭借优美的景色吸引了不少游客，很多人甚至将塞济斯菲厄泽称之为“冰岛最美小镇”。

景点活动

★西角山
西角山（Vestrahorn，又称蝙蝠山）高454米，有800万至1000万年的历史，是冰岛为数不多的辉长岩山脉之一。西角山位于霍芬镇（Höfn）以东12公里处，是摄影爱好者的必去之处。这里有着梦幻般的超现实场景，俊美陡峭的山脉耸立在一望无际的黑沙滩上，那种震撼的景象让人过目不忘。摄影师最爱的冰岛山川有两座 - 斯奈山半岛的草帽山，和霍芬镇旁的西角山 - Vestrahorn。而因为Vestrahorn不在常规旅行团线路内，绝大部分游客，都未曾见过西角山的真面目，只能在摄影师的作品中去欣赏这座辨识力极高、造型独一无二的奇山。
★塞济斯菲厄泽
塞济斯菲厄泽小镇位于冰岛东部，以其历史悠久的渔业文化和独具北欧风情的彩色小屋而闻名，在这个童话般的避世小镇上，你可以参观博物馆和著名的网红打卡点蓝教堂，还可以在周边风光旖旎的自然风景区散步。

第 5 天　米湖温泉 - 黑暗城堡 - 众神瀑布 - 阿克雷里 | 看“北境”之都“钻石圈”，享米湖硫磺泉群

行程概述

早餐后，前往克拉夫拉火山参观，之后前往米湖温泉体验米湖温泉，随后游览黑暗城堡熔岩群，随后前往众神瀑布。夜宿阿克雷里。

住宿

阿克雷里冰岛三星级酒店（Akureyri - Berjaya Iceland Hotels）或同等级三到四星酒店
对于欣赏阿克雷里城市风光，阿克雷里冰岛酒店是一个非常不错的选择。酒店地理位置优越，可步行到达阿克雷里大教堂，工业博物馆等市内景点。酒店自带休闲吧，在酒吧点上一杯饮品小憩一会可以消除一天的疲劳，

增加休闲体验。酒店还可提供房间送餐服务，可以在房间内享受美味的餐食。也可以去附近的Hamborgarafabrikkan烧烤店、Blaa Kannan Cafe咖啡店或Akureyri Fish and Chips海鲜店品尝一流的当地美食。酒店休闲区提供了各类设施，可以放松舒缓身心压力。也可以通过多国语言工作人员了解当地风土人情的相关信息。

行程高亮

北部的米湖地区是和黄金圈、南岸沿线至冰湖齐名的冰岛景色，这里冷热相融，完整的冰岛地貌和气候，尤其米湖周围的地热区，景色堪比火星。

景点活动

★克拉夫拉火山

克拉夫拉火山(Krafla)位于冰岛北部的米湖地区(Mývatn)，地质形态属破火山口(也称陷落火山口)，是克拉夫拉火山系统的一部分。克拉夫拉火山是冰岛喷发最频繁的火山之一，自冰岛有人定居以来，已有29次喷发记录。

★米湖温泉

米湖温泉(Mývatn Nature Baths)位于冰岛北部的米湖景区，距离雷恰利兹小镇(Reykjahlíð)两公里左右，是冰岛最热门的地热温泉体验地之一。米湖温泉围绕一座大型潟湖而建，温泉水温常年维持在36～40摄氏度。温泉富含硫等矿物质，对改善呼吸道及皮肤问题有显著效果。

★黑暗城堡熔岩群

在冰岛文化中，熔岩洞穴常被认为是传说中的巨魔的栖居地，其中最著名的一只要数半魔半妖的Grýla和她窝囊的丈夫Leppalúði。Grýla喜食儿童，养有一只巨猫，相传圣诞期间没有收到新衣服的小孩就会被她吃掉！大人们常常用这个故事来敦促孩子们完成手头的编织缝纫工作。黑暗城堡是大热美剧《权力的游戏(冰与火之歌)》的重要取景地之一，曼斯·雷德的野人阵营就取景于冬季的黑暗城堡。一支挪威重金属乐队也以黑暗城堡为名：Dimmu Borgir。

第 6 天　阿克雷里 - 火山珍珠 - 海德利桑德丨世界尽头相遇“权游”原景地，看满山鲁冰花

行程概述

早餐后，出发前往布迪尔黑教堂游览，随后前往黑卵石沙滩游览，结束后前往海德利桑德游览网红红顶教堂，夜宿海德利桑德。

住宿

海德利桑德冒险三星级酒店(Adventure Hotel Hellissandur)或周边三到四星酒店

海德利桑德冒险酒店地理位置优越，距离斯奈川冰川国家公园、隆德兰加尔巴萨尔特悬崖不远，可轻松享受绝美风光。客房内的所有设施都是经过精心的考虑和安排，能够在满足入住需求的同时又能增添家的温馨感。酒店自带的酒吧，提供了一处消遣的场所，能够消除旅途的疲惫。也可选择出门在附近的Gilbakki Kaffihus餐厅、Vidvik Restaurant西餐厅和Restaurant Art Meeting餐厅品尝当地特色美食。优美的环境，再搭配上细致周到的服务，为旅途更添精彩。

行程高亮

为什么所有电脑验光仪里面使用的都是那幅图一条公路一个小房子一个气球的，这个小房子位于冰岛的海德利桑德（Hellissandur），其实本体是一个教堂。教堂建于 1903 年， 是冰岛乃至世界上最早以水泥建造的教堂。每年夏季，教堂周围都会绽放漫山遍野的鲁冰花，在午夜阳光下尤其令人醉心。这座教堂也是摄影师拍照与游客合影留念的热门景点。

景点活动

★布迪尔黑教堂

布迪尔黑教堂(Búðakirkja)见证了这座村庄曾经的历史。1701年，Bent Lauridtsend在获得主教许可后，预备在布迪尔建造教堂。 有关教堂的选址，相传有一老妇提议，选一男人原地转圈直至晕眩，然后向天空发射三支箭，第三支箭的落点就是建教堂的地点。

两年后，一座草顶教堂建成了。而1816年，丹麦国王克里斯蒂安八世下令拆除该教堂，此后布迪尔的居民一直争取重建教堂。直到1849年，牧师委员会才正式批准他们的申请，前提是建造的费用及教堂的维护需要当地居民全额负责。一位名为斯泰诺恩(Steinunn)的女人为教堂的重建付出了许多努力，她还一直悉心保管着布迪尔教堂曾经的物品，其中就包括Bent Lauridtsend于1703年制作的门闩。今日的黑教堂是很受欢迎的冰岛求婚地点，以及观赏午夜阳光及北极光的热门地点；教堂在上世纪五十及八十年代经过两次修缮，但保持了其原始的丹麦设计风格。

★黑卵石沙滩

Djúpalónssandur 黑卵石沙滩 - 一个充满火山珍珠(黑卵石)的海滩

冰岛的海岸线总是令人叹惊喜。由于它结合了海浪、黑沙海滩、野生动物、火山构造、令人惊叹的日出和日落，以及冬季的北极光，它吸引了来自世界各地的摄影师。斯奈山半岛的Djúpalónssandur黑沙滩。各种形状的岩石从海里冒出来,让它成为一个美丽的黑卵石海滩。这是这个海岸线上为数不多的通向大海的区域之一，这里有高大的戏剧性悬崖。Djúpalónssandur海滩有个有洞的球状岩层，通过这个洞，看到斯奈菲尔冰川。在海滩上，还会发现来自英国拖网渔船Epine GY7的铁片，该渔船于1948年3月13日晚在Dritvik 镇东部失事，导致有十四个人丧生，另外五个人被当地救援队救起。

★海德利桑德（Hellissandur）

为什么所有电脑验光仪里面使用的都是那幅图一条公路一个小房子一个气球的，这个小房子位于冰岛的海德利桑德（Hellissandur），其实本体是一个教堂。教堂建于 1903 年， 是冰岛乃至世界上最早以水泥建造的教堂。每年夏季，教堂周围都会绽放漫山遍野的鲁冰花，在午夜阳光下尤其令人醉心。这座教堂也是摄影师拍照与游客合影留念的热门景点。

第 7 天　　教会山 - 斯蒂基斯霍尔米 - 蓝湖温泉丨疗养胜地蓝湖地热温泉

行程概述

早餐后，前往教会山游览，随后前往斯蒂基斯霍尔米小镇游览，结束后前往蓝湖温泉。随后前往雷克雅未克市区。夜宿雷克雅未克。

住宿

雷克雅未克福斯酒店或同等级3-4星级酒店

雷克雅未克福斯酒店隶属于冰岛酒店集团，坐落在雷克雅未克商业区，距离商场仅有几步之遥，距离雷克雅未克大教堂1公里，所处的地理位置既可以探寻雷克雅未克的历史文化还可以了解当地的多彩生活。冰岛酒店集团所提供的客房舒适度高，位置便利，视野开阔，酒店餐厅提供多样化美食。如无房，替换成该酒店集团3-4星级酒店。

行程高亮

科学研究表明，蓝湖温泉含有二氧化硅、硫等丰富的矿物质，有助于改善皮肤状况，现在蓝湖也专门为皮肤病患者设立了研究所和疗养中心。蓝湖温泉也会为普通游客免费提供硅泥面膜，让游人体验蓝湖温泉的天然魅力。蓝湖温泉的水温全年保持在37～39°C，无论冬夏游人都可以在温暖舒适的泉水中度过愉快的温泉时光。温泉内还有桑拿房、蒸汽房和人工瀑布等设施，供游客舒缓疲劳。

景点活动

★草帽山（Kirkjufell）

斯奈山半岛是冰岛公认的摄影胜地，其中最有名的就是教会山，从冰岛语将山的名称翻译为“教会山”，但是由于这座山的形状像极了草帽，因此更多人叫它草帽山。草帽山海拔约460米。关于前往摄影经典机位，需要从教会山马路对面的停车区域沿路径走五分钟，过桥到瀑布到另一边，以教会山瀑布为前景。

★斯蒂基斯霍尔米

邮筒灯塔、火山博物馆、斯蒂基斯霍尔米大教堂.小镇曾在电影《白日梦想家》中“扮演”格陵兰，成为了很多电影迷来冰岛的必去之地。小镇上有造型奇异的教堂，港口边的小岛上有一个萌萌的红色小灯塔，是鸟瞰全镇的好地方。

★蓝湖温泉

冰岛蓝湖地热温泉所在地是地球上地下岩浆活动最为频繁的区域之一，这种活动加热了蓝湖，使得水体蒸腾。蓝湖洗浴和游泳的礁湖地区水温平均在40 ℃左右，水体有丰富矿物质，通常在蓝湖泡完温泉后会感到全身皮肤紧绷，那是因为矽有护肤之功效。冬天，四周一片冰天雪地，而湖里冒着热气，一望无际的火山融岩上长满苔藓植物，像是大地铺上一层软软的地毯。即使在雪花飘飞的冬季，湖面依旧热气弥漫，如烟似雾。融入其中，感觉仿佛沉浸在迷蒙世界里。

第 8 天　雷克雅未克 - 雷克雅未克 | 北大西洋出海观鲸

行程概述

8：45自行到达码头，持预订单办理登船后，开启观鲸之旅，时长约3小时（当日无中文导游，船上有英文向导），活动结束后自行返在雷克雅未克市区游览。酒店可保留到中午12点。

注意事项：

1、酒店距离码头约450米，可步行到达，若当天酒店距离码头超过步行距离，则会安排车接送往返。具体以出团通知书为准。

2、如遇冰岛极端天气，出海项目可能会取消，可选择退款或换时间体验；观鲸有一定的随机性，如天气情况适合出海但实际行程中未观测到鲸鱼，则视为该行程已产生。

重要提醒：根据团期排列情况，部分团期的行程游览顺序或将前后调整，行程往返次序相反，但游览内容一致，行程改变不影响全程体验，周六发出的团期行程第一天进行雷克雅未克游览及观鲸活动，周日发出的团期行程最后一天进行雷克雅未克游览及观鲸活动，其他行程一致，具体行程安排以出团通知书为准.

住宿

当日无住宿

行程高亮

在雷克雅未克周围海域，常年出没着很多种类的鲸鱼和各种鱼、鸟。最常见的鲸鱼包括小须鲸、座头鲸，此外白吻斑纹海豚与大西洋鼠海豚也是观鲸时常会见到的好朋友。这些物种各具特色，但都充满了魅力。还有机会看到更多种类的鲸鱼，长须鲸、虎鲸、领航鲸、姥鲨等都生活在Faxaflói湾。观鲸活动约3小时，有充足的时间在海上寻觅这些可爱的海洋生物。船上的专业向导也会提供全面专业且有趣的海洋知识，让观鲸体验更加多采。

景点活动

★雷克雅未克大教堂

雷克雅未克大教堂是雷克雅未克市的地标性建筑。位于冰岛首都雷克雅未克市中心的一座著名教堂。教堂设计新颖，管风琴结构，是冰岛的最高建筑之一，可乘坐电梯上顶楼俯瞰首都全貌。教堂内部雪白，装饰简洁。于

1940年奠基，于20世纪60年代末基本完工。

★托宁湖（Tjörnin）

托宁湖（Tjörnin）就安然坐落在雷克雅未克的中心地带，赋予了这座城市永恒的从容与平静。托宁湖上，天鹅、燕鸥、灰雁、鸭子等水禽无论冬夏栖息于此，来托宁湖边喂鸟也成为了冰岛人与游人们的一大乐趣。冬季，托宁湖上会结上一层厚厚的冰，完全可以横穿湖面，甚至还有冰岛人在冰上踢球。

★太阳航海者

雷克雅未克雕塑众多，太阳航海者（Sólfar）或许就是其中最有名的一座。这座雕塑位于雷克雅未克海边的Sæbraut路上，形似方舟，是“一曲对太阳的颂歌，蕴含了对远方、希望、追寻、进步与自由的期许”。太阳航海者雕塑是纪念雷克雅未克建市200周年室外艺术竞赛的获奖作品，由Jón Gunnar Árnason设计，于1990年揭幕。这座设计独特的冰岛现代艺术作品也渐渐成为了雷克雅未克的标志性建筑。

费用包含

1、【酒店】舒适性3-4星级酒店7晚（冰岛酒店取消星级评定，酒店星级以Booking.com酒店星级为标准）；
2、【餐饮】酒店内自助式早餐7餐；
3、【执行】游客城市税，进城费，居住税，过路过桥费，停车燃油费、司导餐补等行程内执行费用；
4、【交通】旅游巴士及司机服务，如8人以下成团则自动更改为9座商务旅行车及司兼导服务；
5、【导游】华人中文导游服务；
7、【行李】1件23公斤行李及1件随身行李。
8、【门票】蓝湖温泉舒适级（comfort）套餐票（含面膜和饮料）、出海观鲸体验船票、冰河湖两栖船票、西角山门票、米湖温泉门票、凯瑞斯火山口湖门票

费用不包含

1.护照：个人护照费用 ；
2.签证：行程中所列旅游国家所需的观光签证费用；
3.保险：旅游保险费用；（如行程内涉及到高风险运动，请核实旅游保险是否包含该项运动）；
4.小费：游客支付导游和司机小费一共10欧/人/天，大小同价；
5.餐饮：除行程内包含的特色餐外、行程中不包含午、晚正餐费用；
6.门票：行程中未注明费用包含的景点（包括，但不仅限于行程中注明“外观”的景点，“推荐”、“可选”、“体验”等等所有未提及费用包含的项目，如游客需要参观，敬请自理）；
7.延长住宿：行程外额外延长的住宿、交通、观光费用；
8.私人消费：如饮料酒类、出租车、电话费等个人消费；
9.其他交通：除包含商务旅行车或者中巴之外，费用包含中未提及的其他交通费用，如威尼斯贡多拉，以及车辆限行区的观光火车、电瓶出租车等费用敬请自理；
10.自由活动：游客夜间自行游览及行程中的推荐项目，以及产生的交通，餐饮，门票，购物等费用；
11.体验活动：行程中的没有包含的各项旅游体验活动；
12.其他费用：费用包含中未提及的费用。如因天灾、战争、罢工等不可抗力的原因，及因交通延阻、航班取消或更改时间、使馆延误出签证、人数不足等特殊情况或其他非我公司原因所引致的额外费（如在外延期签证费、住、食及交通费、国家航空运价调整等），我公司有权追加差价。

签证说明

1、本产品不包含签证费用，如您需要办理签证请选择申根签证产品。
2、本产品需要签证：*申根签证*（单次或多次入境）。
3、保签无忧：游客在出发日前61天与我社签约的旅游产品，如在出发前45天内未获取签证，我社承担所有损失，立即退还游客全部旅游费用。不符合该条款的游客如未正常获取签证，将按照“*退改与取消条款*”进行退费。如我

社与游客对拒签退费另有约定的，从其约定。如遇拒签需要在48小时内通知我社，并且出具使领馆的拒签函，如需补充材料或更改材料，需要在五天内提交材料，并且不得单方面放弃“签证抗辩”权利。

4、申根保险：游客在委托我社服务办理*申根签证*，我社为游客购买符合申根签证要求的申根旅游保险，若游客未委托我社办理签证服务，需自行购买旅游保险及自行负责理赔手续。

5、预定后免费提供办理申根签证的全部材料。参考*详细材料清单*。

6、护照有效期需在离境之日起至少还有六个月有效期，否则海关有权利拒绝入境。

7、签证费、签证服务费、申根保险费、签证中心预约费均不可退款，也无法更改使用者，即使产品退改签，签证费用无法退款。

重要提示

1、雷克雅未克出海观鲸对水利和气候条件要求严苛，冰岛日间容易产生大风天气，如当天无法再日间出海，则更改为晚间出海追猎极光。如出海观鲸无法前往也无法调整日期，则在行程结束后5个工作日内退还出海观鲸的费用。

2、由于蓝湖温泉近年频频收到火山灰影响，如遇蓝湖温泉关闭，则自动更换为天空温泉、神秘温泉或瓦姆斯维克温泉，由此增加的交通运输费用、温泉门票差价或不同的温泉门票等级差额，既不收取额外费用也不退还门票差价。如蓝湖温泉未宣布关闭，旅游团无法前往上述温泉。

3、丝浮拉大裂缝浮潜受到天气、温度、能见度的影响，普通旅游者与专业探险者有巨大的差异，因此、在向导人为当天的气候或水利条件不允许普通旅游者浮潜，或者导游认为能见度影响体验。则会取消该活动，如游客在行程内选择该项目，则在行程结束后5个工作日内退还丝浮拉大裂缝浮潜费用。

4、为了避免旅行遗憾，冰岛旅游建议全程自备标准泳衣（连体式或分体式）。

购买须知

一、变更说明

1、跟团游产品出发前30天（不含第30天）以上无理由退款，30天（含）以内根据*《更改与取消条款》*执行。

2、部分退团：如果报名后，如减少人数，房型和数量有调整，需要按照调整后的房型和产品单价（以即时价格扣除差价），重新核算游客的单价，不再适用多人间价格。报名后，由于游客自身原因，无法参加部分项目，不得要求退未参加项目费用，无法处理部分退团，无法退款。行程中、游客自愿放弃参观行程中费用包含的项目，或者自愿中途离团，所有费用已经产生，游客未参加的项目、行程和没有入住的酒店费用无法退款。

3、交通变更：更名时间和条件参考航空公司，火车公司，大巴公司，游轮公司的具体条款，通常情况下，酒店6-18欧元更名，航空更名费每程100-120欧，火车及游轮每张35-180欧。根据航班管理条例及国际航空法，往返多程或联程，必须按出行顺序使用，如果某程未使用，后续行程将无法使用。联程或往返行程的火车票、轮渡票、游轮票及其他国际交通运营也要求乘客按顺序使用。

4、取消更改：以下情况适用于取消、更改订单退费标准： - 减少参加行程人数 - 取消整张订单 - 更改行程 - 更改同一行程的不同参加日期，详情查阅*《更改与取消条例条款》*明细参考退款标准。

二、保险说明

1、本产品未包含游客个人的健康保险、航班取消延误保险、行李财产保险，旅游保险等保险。旅游者可以在报名页面，选择自行购买旅游保险或委托我社购买*《旅游保险》*。

2、游客应根据自身情况购买相应的保险，当特殊情形发生时，应当由游客所购买的个人健康保险、航班取消延误保险，行李财产保险，旅游保险相应的保险进行赔付。游客在出行前，应当仔细确认保险条款及赔付要求。

3、请游客在出行中，请勿携带贵重首饰或物品。旅行途中，游客的重要证件及贵重物品请自行妥善保管，贵重物品如珠宝首饰等，不在普通保险的理赔范围内，如发生失窃，由游客所购买的相应贵重物品险进行理赔。

4、如行程内涉及到包括但不仅限于雪地运动、水面运动、高空运动、道速运动、极限运动等高风险运动，请核实

旅游保险是否包含该运动，以及保单内对该运动的理赔限制条款。

三、路线说明

1、根据衔接航班、交通排列，活动安排等因素、行程的先后顺序可能会被调整，在不改变路线及景点的情况下，更改游览日期和时间及先后顺序不可视为旅行社违约，并且旅行社保留变更行程路线的权利。

2、如果遇到航班、火车晚点及罢工，当天到达时间可能产生特殊情况，到达时间不能确定。不可抗力因素导致的游客后续行程延误，旅行社不承担游客损失。并且可能使用大巴车代替高铁，请查阅出团通知书内的交通方式为准。我社建议游客参团前一天到达集合地、离团后一天离开集散地，转乘航班同一机场相隔4小时、不同机场相隔6小时。

3、部分团期的行程设计游览的先后次序有所调整，但游览内容一致，不影响全程体验，如团期的前后循序与出团通知书的冲突、请与出团通知书为准。

四、酒店说明

1、单人拼房：本产品单人报名默认包含单人房差押金，如部分拼房，则按实际拼房入住比例退款，（如5晚行程，其中3晚成功拼房，则退款单人房差3/5。）如成功拼房后，在旅游团结束后根据实际入住情况，五个工作日后退款给游客。

2、单人入住：如不希望拼房，请在报名备注内留言《要求单人入住，请勿安排拼房，不退单人房差》。我社按单人价安排单人入住。

3、标准双人间：两人同时报名自动默认入住标准双人间，床型根据酒店安排不可选。可能是大床房或者双床房，无法指定床型。

4、三人家庭间：三人家庭间默认为两位父母与一位未成年儿童入住家庭间，床型根据酒店安排不可选，可能是三张单人床、或者一张大床一张单人床、或者一张大床一张沙发床、或者双人间及一个加床。如三人间不可用，房型的安排上默认三人报名的客人与同性拼房。 三人选择入住三人间，如取消一位，则需要按照两人间从新计费。

5、欧洲的所有酒店禁烟，禁止在房间内做饭（包含无明火的自热速热食品），不提供一次性个人卫生洗漱用品，也不提供免费开水。欧洲的所有酒店入住时间为14:00 退房时间为11:00。欧洲多数国家维度较北，夏季晚间温度凉爽。因此、欧洲酒店并不以安装空调为酒店的标准设施。

6、如游客指定入住特色酒店或者无法替代的酒店时，需按照我社的报价在截止期限完成支付，逾期将重新确认酒店资源及价格，并无法确保成功预订。

7、行程内列明酒店名称为优先入住酒店，如果订满或者其他无法使用的情况下，换为相近条件，相同星级的酒店，我社不再另行通知游客。

8、离开酒店房间时，请务必关闭房门，包含但不仅限于由因游客未关闭房门所造成的动物入内损耗设施、或严寒造成设施冰冻，或由于高温造成的电器损耗等将由游客承担赔偿责任。

五、行程说明

1、二次确认：建议提前至少14天预订旅游产品，且最多48小时二次确认行程。所购买的旅游产品在支付成功后需等待组团社二次确认，（平均时长为45分钟），如超48小时未确认，则默认自动退款。未获得确定的行程，请勿预定衔接机票及酒店。

2、拼团游/跟团游产品：产品为循环当地散拼游，行程内会有其他当地参团的团员加入行程内。 我社在产品披露的最多参团人数，为该团平均每天人数的最高上线。

3、本产品内涉及的所有景点、体验项目、游览项目等均为团队旅游产品，团队产品与自由行的散客产品的日期、价格、游览方式有所不同，对自由行的散客同类产品销售信息不具备任何参考价值。

4、非特殊标注，行程内所列的景点均不含博物馆讲解员费用，部分景点若无馆内讲解员陪同，导游无法入内讲解，行程内标注星号的名称为旅游路线，并非包含该景点门票，具体费用明细参见费用说明或报价相关条款及明细；

5、行程中“自由活动”、 “推荐自由活动”、” 推荐特色体验 “” 及“推荐餐饮”期间都无导游陪同，且相关费用敬请自理；

6、如遇庆典、展会、罢工、游行、天气变化等突发状况、紧急情况或意外事件导致的交通管制、堵车、限行、疾

病、车辆损坏等不可预知的情形，司导将临时变更行车路线，并对游览项目做前后顺序的调整，并无需另行通知游客。

7、因天气、庆典、管制或者其他不可控因素，所导致体验项目的调整，我社工作人员会与游客做详细的说明，不可视为对行程体验项目的修改和删减，我社将根据实际情况对行程予以调整，以保证行程的正常执行；

8、如仅提供司机兼导游服务（无第二导游），行李在车上时，导游不得离开服务车辆，任何情况下，游客的贵重物品须随身携带，导游无法为游客保管财物；

9、导游或司机兼导游提供酒店到景点，各城市之间交通服务，介绍当地旅游项目，餐厅推荐等，游客到达景区后自行游览，服务人员在景区外等候。

10、行程内涉及到自然保护区，文化保护区及车辆限行区，旅游车辆需要遵守当地法规及环保要求，车辆无法将游客送至景点/景区门口，只能停入景区附近的停车场，游客需步行或者乘坐出租车、地铁、观光火车、电瓶出租车或高尔夫球车等交通工具前往保护区或景区；

六、价格说明

1、本产品三人价格是特指三人同时报名并且入住一个三人间的价格，在三人间不可用的情况下，自动更改为两人间，第三位游客需要与同性游客拼房，四位游客报名，可选择入住两个双人间（即双人间价格），如适用四人家庭间可选入住一个家庭间；五位游客报名，默认选择为一个三人间和一个双人间。更多人数，请参考预定管理中不同的房型和价格。

2、本产品内涉及的所有景点、体验项目、游览项目等均为团队旅游产品，团队产品与自由行的散客产品的日期、价格、游览方式有所不同，自由行的散客同类产品销售信息不具备任何参考价值。

3、由于汇率和航班的价格波动，欧洲酒店等目的地资源价格即时波动，我社根据波动价格即时调整销售价格，因此在不同的时间和不同的外卖平台显示价格差异和不同的币种差异，根据旅游法及合同法规则，我社以即时确认价格为双方签约价格，无法对已签约的合同价格的波动做预测及价格担保，也无法对已签约客户做价格调整。

4、旅游费用的所有定价以欧元为预定时的计价单位，如游客选择人民币支付，则以当天支付时本网站依据中国银行实时外汇牌价中“欧元卖出价”所自动计算出的人民币实时价格为准。如遇退款，同样适用于申请退款当日即时汇率、任何情况下，退款金额都不应该高于购买金额。

5、游客预定之后，订单需及时支付，以避免汇率变动导致人民币支付价格上涨。包团、定制客户需按合同和《行程单》中约定的截止日期之前完成支付并签订合同，逾期将根据汇率变动及成本价格的浮动等综合因素重新计算旅游费用，同时我社需和游客重新确认合同条款。

七、成团说明

1、包团游宣布成团：根据产品描述、合同和《行程单》约定，游客报名参加的包团游、定制旅游、独立成团的，成团人数为游客实际报名人数，在游客与我社签订出境旅游合同、支付旅游费用后立即宣布成团。

2、拼团游宣布成团：根据根据产品描述、合同和《行程单》约定，如产品描述拼团游，则根据行程单报价人数和组团性质宣布成团，达到成团人数立即宣布成团，未到达成团人数，则未宣布成团。

3、行程开始前未达到成团人数的，游客和我社均有权解除合同宣布成团前，双方均不承担违约责任。宣布成团后，任何一方解除合同的，按照合同约定和*《更改与取消条例条款》*明细承担相应的违约责任。

八、风险说明

1、三位及以上人数的游客就可以发起一个拼团游，发起拼团的游客（以下简称“发起人”）支付全部旅游费用后，我社开始招揽其他并接受其他游客的报名。在宣布成团之前（未满足成团人数条件），发起人可随时申请退款，或者申请转为定制包团游。

2、我社不能向任何拼团的客人透露其他拼团人员的个人信息，任何拼团的游客不可对报名参加拼团的其它旅游者进行限制，包含但不仅限于年龄、职业、地区、国籍、性别、人数、宗教等方面的任何限制。

3、拼团风险：游客报名参加定制旅游拼团游时，如果发团前7天仍没有达到最低成团人数，可以按照合同的约定选择其他组团方式、其他产品，或者选择退还旅游费用。因未达到最低成团人数而导致不能成团的，并不产生旅行社的赔偿或者违约责任。

4、追团风险：游客未按约定时间到达约定集合出发地点，或未按约定跟随团队进出海关，或其它情况未参加拼团游集合，需要中途加入旅游团的情况下，由于未按照顺序使用机票、船票、酒店入住首日未到场、海关未提前申报等情况，可能会造成无法使用旅游资源或及海关拒绝通关。我社并不承担任何追团的风险。由此产生的额外费用，需要游客自行承担，且不得免责选择取消订单。

九、免责声明

1、因罢工、火车晚点、高温引起的车辆抛锚等不可控情况，导游根据实际情况调整或减少游览景点或临时更换车辆，不可视为对行程体验项目的修改和删减，根据旅游法规则，我社不收取任何额外费用，也不承担任何未使用资源（包含但不仅限于酒店、门票、体验项目）的赔偿。

2、行程涉及到的景点、景区和旅游项目，如遇重大宗教、外交、利益、灾难等事件临时关闭或因天气、游客所搭乘的航班晚点、馆内维修、特殊闭馆等客观条件导致景点无法游览，我社不承担任何退款、退票或其他赔偿责任。

3、北欧极地区域，容易出现极端暴风雪，冰岛及地中海沿线容易出现大风天气。活动当天如遇气象部分发布橙色警告或狂风级或每秒分速超过28米或福式10级飓风，根据旅游法规和保险免责声明，我社将立即转移游客到就近的酒店休息，根据旅游法规则，我社不收取任何额外费用，也不承担任何未使用资源（包含但不仅限于酒店、门票、体验项目）的赔偿。

4、产品描述中的照片，部分选自游客上传，欧洲景色四季各有特色，没有可比性。图片信息仅供参考，不同季节有不同的风景，不可视为宣传不实。

5、请游客在出发前仔细阅读产品内容、合同及补充协议、注意事项及目的地法律须知。旅游者在旅途过程中遇到存疑的、或者不确定的事情时，请及时询问司导人员或者酒店、景区的工作人员，如因游客的个人行为导致被罚款或者处罚，则不属于我社未尽告知义务所产生的不利后果，游客须自行承担相应的罚款或者处罚，并不因此影响同一团其他游客的正常行程，被处罚的游客如因此不能参加余下行程的，旅游费用亦不可退还。

安全须知

为了确保旅游顺利出行，防止旅途中发生人身意外伤害事故，请旅游者在出行前做一次必要的身体检查，如存在下列情况，请勿报名：

1、传染性疾病患者，如活动期肺结核、伤寒等传染病人；

2、心血管疾病患者，如严重高血压、心功能不全、心肌缺氧、心肌梗塞等病人；

3、脑血管疾病患者，如脑栓塞、脑出血、脑肿瘤等病人；

4、呼吸系统疾病患者，如肺气肿、肺心病等病人；

5、精神病患者，如癫痫及各种精神病人；

6、严重贫血病患者，如血红蛋白量水平在50克/升以下的病人；

7、大中型手术的恢复期病患者；

孕妇参团预定提示

1、如果您处于妊娠第 35 周及以上，在任何情况下，都无法参加旅游团；

2、如果您处于妊娠第 28 周及以上，需提供7日内的医生检查报告及主治医生同意书；

3、如果您处于妊娠第 28 周以下，请慎重报名，需要签署*旅行社免责声明书*，并且行程内涉及探险、滑雪、出海、高空、户外等项目都无法参加。

残疾人预定提示

1、需提供7日内的医生检查报告及主治医生同意书；

2、需要需直系家属陪同；

3、需要提前至少61天申请预留位置及专用配套设施。

老年旅游者预订提示

1、70周岁以上老年人出游，需提供健康证明，体检报告，需直系家属陪同，如无法提供体检报告及或无直系家属陪同，需要签署*旅行社免责声明书*

2、因本次旅程行程较长，需要有一定的步行能力，并且对体力有较高要求，体力不支者请慎重报名。

3、如行程内涉及探险、滑雪、出海、高空、户外等项目需要旅行者持有主治医师同意书。

未成年旅游者预订提示

1、未满18周岁的旅游者请由直系亲属陪同参团。

2、部分游览项目或景点针对未满18周岁，未满12周岁或未满6周岁有特殊限定条件，敬请遵守景点规则。

3、如有2岁以下婴儿或36公斤以下儿童，请提前与我社确认安全儿童座椅，如游客未确认安全座椅，需要游客自行购买或者自行携带符合欧盟安全制式的座椅。

常见问题

1、集合时间和集合地点

周日出发：

开始时间地点：早上8点在雷克雅未克市中心酒店门口集合，酒店信息以出团通知书为准。

结束时间地点：最后一天在雷克雅未克市区酒店解散，当日自行前往集合地点观鲸及游览雷克雅未克市区，酒店可保留到当天中午12点。

周六出发：

开始时间地点：当天午后14:00于雷克雅未克市区酒店自行办理入住，酒店信息以出团通知书为准。（当日无中文导游陪伴）

结束时间地点：最后一天晚上20:00左右在雷克雅未克市中心酒店门口结束。

出发信息有可能调整，敬请参见出团通知书详细出发信息

注意：不论周日或者周六出发，第一天到第7天的参观顺序不发生改变。

2、冰岛温泉指引？

冰岛的所有温泉要求自备泳衣，T恤短裤或内衣将被拒绝下水。 随后经过浴室，作简单的淋浴清洁身体，再到温泉区泡。蓝湖温泉提供免费的蓝湖火山泥，可自行取用来敷脸和身体，套餐内包含一杯饮料。蓝湖温泉内有休息区域和餐厅，蓝湖温泉停留3-4小时。 米湖温泉通常停留为2-3小时。（所有的停留时间均包含更衣时间）

蓝湖的餐厅如何，我可以在蓝湖订餐吗？

蓝湖有三所餐厅，其中最著名的是创意餐厅 Lava 餐厅有非常好的蓝湖风景和独立的观赏区，传统冰岛菜式价格相对合理，每道菜式20-30欧元，就餐环境和条件非常好，需要两小时左右就餐时间，另外、蓝湖快餐店也提供预煮快餐，价格相对低廉，同时蓝湖咖啡厅也卖一些三文治和热狗之类的简餐，大概7-10欧元。我社无法提供蓝湖Lava餐厅的预定服务，请拨打+3544208800预定座位。

3、气温及日照时长

冰岛的夏天并不炎热，通常温度在10度左右，参考日照时间： 6月份20小时左右，7月份21小时左右，8月份18小时左右，9月份14小时左右，10月份11小时左右。冰岛虽然位于北欧地区，冰岛冬季并不寒冷，通常的温度在-5度到0度之间，参考日照时间：11月份7小时左右，12月份4小时左右，1月份3小时左右，2月份5小时左右。

4、餐饮说明

行程内包含早餐，其余餐饮，我社导游会推荐餐厅，大家可以自行选择就餐。

5、冰岛气候如何，是否经常取消活动？

冰岛夏季阴雨多风，平均温度10度左右，偶尔有因大风原因道路封闭，一般可以正常游览，但是、由于气候条件造成的水面海面活动收到影响也会发生；冰岛冬季平均温度为-2度，由于暴风雪封闭斯奈山半岛和南部海岸线的情况时长发生，特别是每年11月份以及2-3月份。如果当地气象部分发布橙色警告或狂风以上级别，根据当地政府要求，需要取消一切户外活动，就近安置紧急避险。

6、如果我选择参加《丝浮拉大裂缝浮潜团》我的行程会收到影响吗？

辛格维利尔国家公园计划时间为3小时，如果在此参加浮潜团，将会减少1小时的游览时间，其余行程不变。

由于浮潜收到天气、温度、能见度的影响，普通旅游者与专业探险者有巨大的差异，因此、在向导人为当天的气候或水利条件不允许普通旅游者浮潜，则会取消该活动，并且在5个工作台内全额退款。

《丝浮拉大裂缝浮潜团》不适用人群：65岁以上老人，13岁以下儿童，孕妇、心脏起搏器安装者，高血压等。

浮潜提供干式潜水服穿在内部，湿式潜水服穿在外部，因此、即使在4-5度的水温中，也不会产生失温现象，通常在30-40分钟的浮潜上岸后，略微感觉寒冷，身体外漏部分（头发）可能会侵水，由于干式泳衣有很大的浮力，脚蹼提供很大的动力，即使不会游泳者，也能在很短时间掌握浮潜要领。

7、从雷克雅末克机场如何到达雷克雅末克市中心？
机场大巴约35欧每人，每15分钟一趟，50分钟达到雷克雅末克市中心酒店，可送到酒店门口；也可乘坐公交车Greyline达到雷克雅末克市中心酒店，可送到酒店门口；机场乘坐出租车到达市区酒店费用为150欧；预定专车接送服务为220欧，最多可乘坐7人。